పాతదంపుడుబియ్యం
పాతమ్మరబియ్యంనకు
శ్రీవిజయ రైస్ కంపెనీ
విజయవాడ

ఆంధ్రపత్రిక

FOUNDER : DESODHARAKA K. NAGESWARA RAO

గురువారం 13-12-1962 ★★★ THE ANDHRA PATRIKA - MADRAS 6 పుటలు 7 నయాపైసలు

రాజ్ దర్బార్
బత్తీలు
N.K. SUBBIAH SETTY & SONS
"KOKILA BUILDING" BANGALORE-2

చైనాయుద్ధవిరమణకు అవరోధం మనం కల్పించం: నెహ్రూ ప్రకటన

అయినా పెకింగ్‌కు ఏవిధమైన సహాయాలు ఇవ్వలేదని రాజ్యసభలో వివరణ

మన భవిష్యత్ కార్యక్రమం ముందు పరిణామాలనుబట్టి వుంటుందని స్పష్టీకరణ

అక్టోబరు 20 మొదలు డిసెంబరు 10 వరకు లడక్, నీఫాలలో 197 మంది భారతీయుల మృతి: 291 మందికి గాయాలు

న్యూఢిల్లీ, డిసెంబరు 12 :

"చైనా యుద్ధవిరమణ ప్రయత్నాలకు భారతదేశం ప్రతిబంధకం కల్పించదుగాని, ముందు ఏమి జరుగుతుందనే విషయంపై చైనాకు ఎటువంటి హామీలను ఇవ్వజాలదు" అని ప్రధాని నెహ్రూ నేడు రాజ్యసభలో స్పష్టంగా ప్రకటించారు.

"పరిస్థితులమీద, ముందు జరిగే సంఘటనలమీదా ఈ వ్యవహారం అంతా ఆధారపడివుంటుంది" అని కూడా తెలియజేశారు.

[illegible] దక్షిణంగా చైనా సేనలు [illegible] విరమణబడుతున్నట్లు వినవస్తున్నదని నెహ్రూ ఖండించారు. [illegible] పరికరాలని మాకు అందిన [illegible] వాన్నిబట్టి తెలుస్తున్నది [illegible] ఉద్దేశంతో ఆ సేనలు [illegible] ఒకచోట చేరి వుండవచ్చు [illegible] ప్రశ్నకు ఖచ్చితమైన సమా[illegible]

[illegible] లక్షలమంది [illegible] పరిహద్దులలోనికి తరిమి వేయడం [illegible] ఆ సేనలు [illegible] ఉన్నట్టు [illegible] ఇవ్వడం లేదు" అని అన్నారు.

[illegible], పోండిలా ప్రాంతాలనుంచి [illegible] వరకు 9811 మంది చైనీయులు, [illegible] ఉద్యోగులు తిరిగి వచ్చారు. [illegible] ప్రాంతంనుంచి 2 వేలమంది [illegible] తిరిగి వచ్చారు. ఇంకా కొంతమంది తిరిగి రావలసి ఉన్నారు. కాశ్మీర్ [illegible] ఉన్నట్టు కూడా ప్రధానమంత్రి సభకు తెలియజేశారు.

చైనా దౌత్యసూత్రం ప్రతిపాదనలను గురించి మాట్లాడుతూ లోక్‌సభలో ఏమి చెప్పారో, అదే రాజ్యసభలో కూడా ప్రధాని చెప్పారు.

"తటస్థంగా భారతదేశపు వైఖరిని అన్ని విధాలా పటిష్టంచేశాము" అని హామీ ఇచ్చారు.

1959 సెప్టెంబరు 8 కి ముందువున్న పరిస్థితిని నిర్వర్తించడానికి చైనా అంగీకరిస్తే, ఈ వ్యవహారం కొంతమేరకు సరిగా పరిష్కారం కావడానికి అవకాశం ఏర్పడుతుంది అన్నారు.

కొంతమేరకు చైనా [illegible] పరిహద్దులలోనికి తరిమివేయడం [illegible] ఇదికాదని శ్రీ నెహ్రూ వివరించారు.

సభ్యులలోనివొక ప్రశ్నకు సమాధానంగా ఈ పరిహద్దుల సమస్య ఎంత సిద్ధమైనా వ్యాయశాస్త్రీత్యా అందులోని వ్యాయశాస్త్రాలను తేల్చడానికివీలున్నదని, కాశ్మీర్ విషయంలో మాత్రం అటువంటి ఏర్పాటు కుదరదని ఆయన చెప్పారు. కాశ్మీర్ సమస్యలో పరిహద్దుల ప్రమేయం మేరేదు" అన్నారు.

పార్లమెంటు ఆమోదంతో చైనా-భారత్ పరిహద్దు వివాదాన్ని అంతర్జాతీయ న్యాయస్థానం పరిశీలనకు పంపడం సరియైన పద్ధతిఅని, అది ప్రపంచంయొక్క సామరస్యానికి అనుగుణమైన పరిష్కారం కాగలదని శ్రీ నెహ్రూ అన్నారు.

లేజ్‌పూర్, అస్సాంలలోని పరిస్థితులనుగూర్చి మాట్లాడుతూ "లేజ్‌పూర్‌లో ప్రజలు మహామహోన్నిబ్బరంగా వున్నారు. ఎట్లా చెబితే అట్లా చేస్తున్నారు" అన్నారు.

అక్కడ మన సైన్యంగూడా బాగా వుంది. పటిష్టంగా వుంది అని చెప్పారు.

అస్సాం ప్రభుత్వం సుష్టుగా పని చేస్తున్నదని చెప్పారు.

రాజ్యసభ ఈ సమావేశంశీతకాలపు పరిహద్దుల పరిస్థితినిగూర్చి ఒక ప్రకటన చేస్తూ శ్రీ నెహ్రూ ఇంకా ఇట్లా అన్నారు: పరిహద్దులలో ముందు ఏమి జరుగుతుంది అన్నది, అక్కడ చైనావారు ముందు ఏమిచేస్తారు అన్నదానిపై ఆధారపడి వుంటుంది. ఇప్పటికీ వారియుద్ధవిరమణకు మనం ప్రతిబంధకం కల్పించడం లేదు. ముందు పంగతిని గూర్చి ఎట్టి హామీని మనం ఇవ్వలేదు. ఇవ్వడములేదు.

కొలంబోలో మేము చేసిన సూచనలు [illegible] ఈ తీరాలకు సంబంధించి [illegible] విషయాన్ని [illegible] అస్యాం. యుద్ధవిరమణ పూర్తిగా తొలగితే దేనాని శాంతియుత మార్గాలను [illegible] మరియు భారతదేశం చేసిన మనవి చాలా ముఖ్యమైనదీ, వాస్తవికమైనది. 1962 సెప్టెంబరు 8 కి ముందువున్న పరిస్థితి ప్రకారం [illegible] కల్పించాలి. శాంతియుతమైన పరిష్కార మార్గాన్వేషణం సమస్యను [illegible] కుదరకపోతే గురాక్రమణ రహితం కావాలి అన్న ప్రధాన సిద్ధాంతం ఆధారంగా ఈ ప్రతిపాదన చేయబడింది. ఇప్పుడు ఏ పరిహద్దు ప్రశ్నేనీ గురించి ఒప్పందం కుదిరితే తప్ప భారతదేశం చైనాల ఆప సంహారాన్ని గురించి అధికారాలను మంత్రిమండలాలు ఆమోదించడాన్ని గురించి పరిశీలిస్తుంది.

ఇప్పుడు యుద్ధ విరమణను గురించి, చైనా సైన్యాల ఉపసంహారాన్ని గురించి శాంతిపద్ధతులను గురించి ఏమి జరిగినా, జరక్కపోయినా, భారతదేశంమాత్రం, ఇక సైన్యాన్ని బలపరుచుకోవడం విషయంలో అప్రమత్తం కావడం అటూవుండదు. సైన్యాన్ని బలపరిచే సన్నాహాలు ఇక నిరంతరం కొనసాగుతూ వుండవలసిందే.

"చైనా తనయుద్ధ విరమణను నవంబరు 21/22 నుంచి అమలు జరుపుతూవస్తుంది. కాని అ జరిగిన ముందటితో జరిగిన చైనాయే ఆ ఏర్పాటును చాలాసార్లు భంగపరిచింది. చైనా సైన్యాలు కొన్ని ఉపసంహరింపబడినా యి. అయితే ఇది ఎంతవరకు సాగుతోందో ఇంకా స్పష్టంగా తెలియడంలేదు. ముఖ్యంగా అగ్రస్థానాలనుండి ఈ సైన్యాలు ఎట్లా కదులుతున్నదీ తెలియరావడంలేదు.

దిబ్రూఘర్, డిసెంబరు 12 : ఈ క్లిష్ట సమయంలో భారతదేశంయావత్తు అస్సాం, నీఫా ప్రజల అండవు ఉన్నదని కాంగ్రెస్ అధ్యక్షుడు శ్రీ దామోదరం సంజీవయ్య యిక్కడ ఒక బహిరంగ సభలో మాట్లాడుతూ స్పష్టంచేశారు.

కమ్యూనిస్టు చైనా యుద్ధవిరమణ ప్రతిపాదనల నిజస్వరూపాన్ని ఘనా అధ్యక్షుడు శ్రీ న్కుమీకు భారత ప్రతినిధులు శ్రీ ఎ. కె. సేన్, శ్రీ ఆర్. కె. నెహ్రూలు వివరించినప్పుడు తీసిన ఈ చిత్రంలో వున్నవారు వరసగా శ్రీయుతులు జె. సి. కాకర్ ఘనాలో భారత హైకమీషనర్, ఎ. కె. సేన్, న్కుమా, ఆర్. కె. నెహ్రూ. —యు. పి. ఐ.

కృష్ణాజలాల పంపిణీపై "1951 ఒప్పందం" ప్రాతిపదిక కాకూడదట

నిజలింగప్ప వాదన: సంజీవరెడ్డి ఆశ్చర్యం; సమస్యలను క్షుణ్ణంగా చర్చించాలని సలహా

బెంగుళూరు, డిసెంబరు 11 :

కృష్ణా-గోదావరి జలాల తగాదా గురించి గుల్జారీలాల్ నందా ప్రకటనచేస్తూ ఆ 1951 వప్పందం అనేది ఏదో హడావిడిగా సరియైన లెఖ్ఖల వివరాలు పరిశీలించకుండా చేసుకున్నట్టిది కనుక ఇప్పుడది విలువ జాలదని నివేదిక స్పష్టం చేస్తున్నదన్నారు. ఇంకా ఇలా ప్రకటించారు.

"1951 వప్పందం అనేదాని విషయంలో మనవైఖరిని సమర్థించడం ఈ నివేదికలోని ఒక యదార్థం. మైసూరు ప్రభుత్వం దీనిని ధృవపరచి యుండలేదు. ఈ కేటాయింపు తమకు అంగీకారం కాదనికూడా చెపుతూవచ్చింది. ఆ పంపిణీ అన్యాయమైనట్టిది. పూర్వం బొంబాయి రాష్ట్రంలో చేరిన ప్రాంతాలకు సరిగా ప్రాతినిధ్యం లభించలేదు."

"ఈ సంఘం ఏడాదిపాటు వివిధ రాష్ట్రాలు తిరిగి, అధికారులతో చర్చించి లెఖ్ఖల వివరాలు సేకరించి తీర్పని నిర్వహించింది. అయినా నదీ జలంకురించి నూటికి నూరుశాతం సరియైన మదింపు ఇవ్వలేదు."

"నిజమయిన లెఖ్ఖలు, వివరాలు అందాలంటే ఇంకా లోతుగా పరిశీలన జరపాలని ఈ సంఘం మేం చెప్పివున్నది. ఇంతకాలం ఇంతపరిశీలన, దర్శనం, సాగించిన పిదప కూడా ఈ మాట అన్నదంటే ఇక ఆ 1951వప్పందం ఎలా నిలుస్తుందిరా? కనుకనే దానిని ప్రాతిపదికగా తీసుకోవడాన్ని కేంద్రాన్ని కోరుతున్నాను."

"పైగా ఇంకో యదార్థం కూడా వెల్లడయింది. అదేమంటే, కృష్ణలో వున్న నీటిని మించిపోయాయి అన్ని రాష్ట్రాలు పేర్కొన్నవి కోర్కెలు! కనుక మరింత నీరు లభించేట్లుయినా చూడాలి, లేదా, రాష్ట్రాల కోర్కెలు కొన్ని కొట్టివేసి న్యాయమయిన పంపిణీ చేయాలి."

"నీరు ఎక్కువగా వదలడానికి ఈ సంఘం కృష్ణా-గోదావరీనదీ కాల్వలను ముడిపెట్టడంలేదని పరిశీలనని సూచించింది. ఆంధ్రలోని కింపనపల్లి రిజర్వాయరు నుంచి కృష్ణ దిగువ ప్రాంతాలకు ఒక పెద్ద కాలువ వేయాలి. ఇది ఒక పరిష్కారం."

"ఇక రాష్ట్రాలు వెల్లడించిన కోర్కెలను కొన్నిటిని తొలిపుచ్చడంలో అందరికీ కలిగే న్యాయమయిన మార్గం రూపొందించాలి. ఈ విషయం మైసూరు ప్రభుత్వం తన జ్ఞప్తుల లోను, ప్రకటనలలోను స్పష్టం చేస్తూనే వచ్చింది. కృష్ణ "లోటు నదిగా" వున్నంతకాలం దాని ఆయకట్టు ప్రదేశాలకు ప్రాంతాలకు దాని నీటిని వినియోగించాలని మన అభిప్రాయం. పొరుగు రాష్ట్రాలలో అనేక ప్రాజక్టులు ఇలా వున్నాయి ఇట్టి పథకాలు మంజూరు కావాలి."

"కృష్ణ ఆయకట్టు నీటిని విద్యుదుత్పత్తికోసం మళ్లించి ఆలీమట్టి సముద్రంలోకి వదిలే పథకాలుకూడా విరమించాలని మైసూరు వాదన. కరవు ప్రాంతాల నాశకు నీరు చాలవంతకాలం, ఈ వాదన సక్రమమయినదే. విద్యుదుత్పత్తి అవసరమే. కాని భూముల పాగుకు అవసరాలు కాని పద్ధతిద్వారానే ఇది జరగాలి. మైసూరులో నే పశ్చిమాన ప్రవహించే వగులవద్ద విద్యుదుత్పత్తి అవకాశాలు బోలెడున్నాయి. అవి వ్యవసాయానికి అడ్డురావు. నదిలోని నీరు బాగా అందేట్టు చూళాక, మైసూరు చెప్పినట్టు రాష్ట్రాల అక్కరమయిన కోర్కెలు తీరేవుచ్చి. ఆ మిగిలిన నీటిని న్యాయమయిన మాత్రం ఆధారంగా పంపిణీ చేయాలి."

"కొన్ని రాష్ట్రాలు చారిత్రక మయిన ఆధారాలతో ముందుగానే నీటి కవకాశాల నిర్మాణం సాగించాయి.

సంజీవరెడ్డి ఆశ్చర్యం

శ్రీ నిజలింగప్ప చేసిన ప్రకటనపట్ల ఆంధ్ర ముఖ్యమంత్రి శ్రీ నీలం సంజీవరెడ్డి నేడు తమ ఆశ్చర్యం వెలిబుచ్చారు. సమస్యను క్షుణ్ణంగా చర్చించి అఖిలభారత ప్రాతిపదికపై వాటిని సహృద్భావ వాతావరణంలో పరిష్కరించుకోవాలని అన్నిరాష్ట్రాలు అంగీకరించే వున్నవని అన్నారు.

మిగ్ విమానాల సప్లయి: రష్యా పెట్టిన షరతులు

రహస్యాలు వెల్లడించడానికి ప్రభుత్వం సైముఖ్యం: రాజ్యసభలో ప్రశ్నలు

న్యూఢిల్లీ, డిసెంబర్ 12 :

రష్యా సప్లయిచేస్తున్న ఈ మిగ్ విమానాలు ఏ షరతులపై సరిఫరా చేయబడుతున్నదీ తెలుసుకోవాలని ప్రయత్నించి రాజ్యసభలోని ప్రతిపక్షాల సభ్యులు విఫలులైనారు.

ఈ విమానాలను యుద్ధంలో ఉపయోగించవచ్చా రాదా? రష్యా ఎటువంటి షరతులప్రకారం ఈ విమానాలను సరఫరాచేస్తున్నదీ అని సభ్యులు తెలుసుకోవాలని ప్రయత్నించారు.

రక్షణ ఉత్పత్తిమంత్రి శ్రీ రఘురామయ్య ఈ ప్రశ్నలకు సమాధానం అయినే చెప్పారుగాని, అది అడుకు కప్పమ్ము."

శ్రీ బాజ్‌పేయి: ఈ విమానాలను చైనామీద ప్రయోగించరాదని పత్రికలలో వార్తలు వస్తున్నాయి. అది నిజమా?

శ్రీ రఘురామయ్య: రష్యా ఇచ్చే విమానాలు వాడకాన్ని కొట్టి అంగీకారం వల్ల ఒరిగేదేమీలేదని ప్రధాని చెప్పివున్నారు. ఇందులో ముఖ్య విషయం మిగ్ కర్మాగార నిర్మాణం.

అందకుండా, పోకను పొందకుండా వున్నది.

శ్రీ రఘురామయ్య ఇంకా చెప్పారు: రష్యా ఎన్ని విమానాలను సరఫరా చేస్తున్నదో, ఎట్టి సప్లయి చేస్తున్నదో చెప్పడం ప్రజల ప్రతినిధులకు మంచిదికాదు. అదీకాక ఈ విమానాలు అనుకున్నట్లుగా [illegible] కొంతం ఆలస్యంగా సప్లయి

దేశరక్షణకు ఆయుధాలు ఎంత ముఖ్యమో ఫ్యాక్టరీలూ, వ్యవసాయక్షేత్రాలూ అంత ముఖ్యమే!

శాసనసభలో ప్రశ్నోత్తరాలు:

మద్రాస్‌నుండి అకౌంటెంటు జనరల్ ఆఫీసు మార్పు

(ఆంధ్రపత్రిక ప్రతినిధి)

హైదరాబాద్, డిసెంబరు 12: ఆంధ్రప్రదేశ్ అకౌంటెంటు జనరలు కార్యాలయంలో కొంత భాగమును మద్రాస్ నుండి హైదరాబాద్‌కు మార్చే విషయం భారత ప్రభుత్వము పరిశీలిస్తున్నట్లు నేడు శాసనసభలో ముఖ్యమంత్రి శ్రీ నీలం సంజీవ రెడ్డి వెల్లడించారు.

అంతకుముందు శ్రీ తెన్నేటి విశ్వనాథము ప్రశ్నకు సమాధానముగా అకౌంటెంటు జనరల్ ఆఫీసు (హైదరాబాద్) లో కొంత ఇంకా మద్రాస్‌లో వున్నట్లు ఆర్థికమంత్రి చెప్పారు.

దానిని హైదరాబాద్‌కు మార్చకపోవుటకు ప్రధాన కారణము 400 మంది సిబ్బందికి వసతిసౌకర్యాలు లేకపోవడమేనని అన్నారు. ఈ సందర్భములో రాష్ట్రప్రభుత్వము ఆడిటరు జనరల్‌కు వ్రాసిందని వసతి విషయమే సమస్యగా వున్నట్లు అందువలన మార్పు ప్రతిపాదన అల్లాగే వుండిపోయినట్లు వారు సమాధానమిచ్చినట్లు తెలియజేశారు.

శ్రీయుతులు వావిలాల గోపాలకృష్ణయ్య, కొల్లా విశ్వేశ్వరరావు, పంతా పట్టాభిరామారావు సైకార్యాలయము హైదరాబాదుకు మార్చే విషయమై ప్రభుత్వము ఇంకా ఏమిచర్యలు తీసుకున్నదీ తెలియపరచవలసిందిగా ఆర్థికమంత్రిని అడిగారు.

సమయం 29 న ముఖ్యమంత్రి తమ విషయమై కేంద్ర ఆర్థికమంత్రి శ్రీ మొరార్జీ దేశాయికి ఒకలేఖ వ్రాసినట్లు ఆర్థికమంత్రి చెప్పారు.

శ్రీ వావిలాల: సమాధానము ఏమైనా వచ్చిందా?

ముఖ్యమంత్రి: వచ్చింది. ఈ విషయం పరిశీలనలో వున్నట్లు శ్రీ మొరార్జీ వ్రాశారు.

ఆనుబంధ ప్రశ్నలకు సమాధానము ఇస్తూ ఆఫీసు, సిబ్బందికి కావలసిన వసతిని సమకూర్చుటకు ప్రభుత్వము తప్పకుండా కృషి చేయగలదని అన్నారు.

వ్యవసాయకూలీ సంఘాలు

ఆర్థికమంత్రి శ్రీ కొనుబ్రహ్మానందరెడ్డి నేడు శాసనసభలో రాష్ట్రంలో 899 వ్యవసాయకూలీ సంఘాలు వున్నాయనీ, వాటికింద 1,78,434 సభ్యత్వము 52,362 యకరాల భూమివుందని శ్రీ బి. సుబ్బాచారులకు చెప్పారు. ఈ సంఘాల వాటాధనము రు8,48,170 వరకు వుందని అన్నారు.

కాఫీ సాగు

తృతీయప్రణాళికా కాలంలో 560 యకరాలలో కాఫీని పండించదలచినట్లు ముఖ్యమంత్రి శ్రీ నీలం సంజీవరెడ్డి, శ్రీ హెచ్. మల్లికార్జున రావుకు తెలియజేశారు. అవాసవోటలను పెంచడములే దన్నారు.

కిరాయి - కొనుగోలు పద్ధతిని ట్రాక్టర్ల సప్లయి

ఆంధ్రప్రదేశ్ ప్రభుత్వము 1960-61 లో కిరాయి - కొనుగోలు పద్ధతిన 59 మందికి ట్రాక్టర్లను సప్లయి చేసింది. సప్లయిచేసిన పరికరాల విలువ రు 5,02,780 లు. 1961-62 లో రు 2,65,000 లు విలువగల ట్రాక్టర్లను 17 మందికి సరఫరాచేసినట్లు వ్యవసాయ మంత్రి నేడు శాసనసభలో చెప్పారు. ఒక్కొక్క ట్రాక్టరు 50 నుంచి 100 యకరాలకు ఉపయోగిస్తుంది.

తృతీయ ప్రణాళికక్రింద భారత ప్రభుత్వము ఈ రాష్ట్రానికి 16 గిరిజనాభ్యుదయ బ్లాకులను మంజూరు చేసినట్లు ప్రణాళికలమంత్రి డాక్టరు చెన్నారెడ్డి నేడు తెలియజేశారు.

ఇందులో రెండు బ్లాకులు-శ్రీకాకుళంజిల్లా భద్రగిరి, విశాఖపట్నంజిల్లా చింతపల్లి-బ్లాకులు 1961-62 లో ప్రారంభమైనవని, ఈ సంవత్సరము ఏప్రిల్ నుండి మహబూబ్‌నగర్ జిల్లా మన్నూర్ బ్లాక్ చేపట్టబడిందని మంత్రి చెప్పారు.

సమితుల్లోని అభివృద్ధి సహాయకుల స్థితి

శ్రీ సత్యనారాయణరాజు ప్రశ్నకు సమాధానము ఇస్తూ జీతాలు, ప్రమోషన్ విషయంలో సమితుల్లోని ప్రోగ్రెస్ అసిస్టెంట్లు, ఉద్యోగ పరిస్థితులను చక్కబరిచే ప్రతిపాదన వున్నట్లు ప్రణాళికలమంత్రి డా॥ చెన్నారెడ్డి తెలియజేశారు. ప్రోగ్రెస్ అసిస్టెంట్ల జీతమును రు 125-160 లు నుంచి 140-250 కి పెంచాలని, సీనియర్ ఇన్‌స్పెక్టర్లుగా ప్రమోటు అవుటకు అవకాశము కల్పించాలని గజాంకాళా డైరెక్టరు చేసిన ప్రతిపాదనలు పరిశీలనలో వున్నాయన్నారు.

మెదక్ జిల్లాలో అబ్కారీ బకాయిలు

మద్యనిషేధము మంత్రి శ్రీ యం. ఆర్. అప్పారావు శ్రీ కాగా నారెడ్డి ప్రశ్నకు సమాధానము ఇస్తూ మెదక్ జిల్లా నుండి 1962 జూన్ 14 నాటికి వివిధ పద్దులక్రింద (అబ్కారీ, చెట్టుపన్ను, మూలికావాడకం, అపరాధము) రు 76,88,440 లు అబ్కారీ బకాయి వున్నట్టు తెలియజేశారు. ఈ బకాయి వసూలుకు ప్రత్యేక కృషి ప్రారంభమైందని అన్నారు.

సరిహద్దు దాటిపోయేందుకు చైనా దౌత్యసిబ్బంది యత్నం

ఉత్తరప్రదేశ్ విధానసభలో ఆరోపణ

లక్నో, డిసెంబరు 11: భారత పరిహద్దులు దాటటానికి యిటీవల ప్రయత్నించిన చైనాయాభార కార్యాలయోద్యోగుల జట్టును ఒకదానిని, రాష్ట్ర సాయుధపోలీసులు, ఉత్తర పరిహద్దు వగల పోలీసుదళాలు వెనుకకు తరిమివేశాయని శ్రీ కాశీనాథ్ మిశ్రా (సోషలిస్టు) నేడు ఆరోపించారు.

విధానసభలో పాలనా సౌకర్యాలపై మాట్లాడుతూ, యీ బృందం [illegible] కాపలాలో, అలహాబాద్, [illegible] పరిహద్దు దాటజూచింది శ్రీ మిశ్రా చెప్పారు. ఈ చైనీయులబృందం పితోరాఘర్ వరకు నిరాటంకంగా రాగలగటం మన రహస్యపోలీసు సిబ్బంది ఎలాంటి శోచనీయస్థితిలో ఉన్నదీ సూచిస్తున్నదని ఆయన అన్నారు.

మురుగన్ బ్రదర్సు వారి
ప్రజాశక్తి
కథ-మాటలు A.C. శ్రీలోకేశ్వరరావు. సంగీతం పిఠాపురం నాగేశ్వరరావు, దాసుమూర్తి
నిజయ రిలీజ్ పాటలు దాశరథి, ఆరుద్ర, సినిసెట్టి
VANAJA

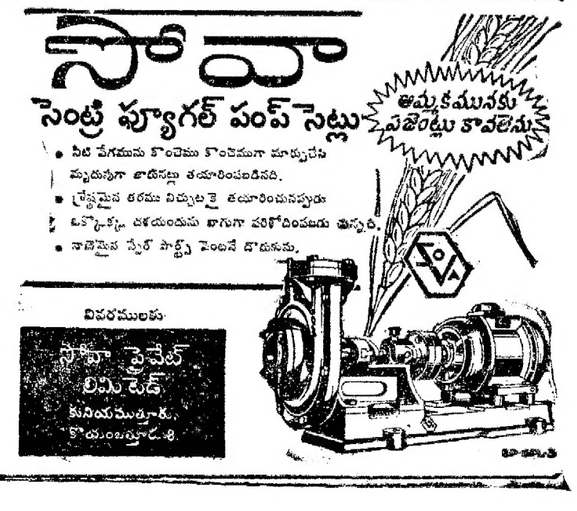

క్రీడారంగం

అఖిలభారత ఎథ్లెటిక్ ఛాంపియన్‌షిప్ పోటీలు

అత్యవసర పరిస్థితి దృష్ట్యా రద్దు

న్యూఢిల్లీ, డిసెంబరు 12 : అఖిలభారత అంతర ప్రాంతీయ ఎథ్లెటిక్ ఛాంపియన్‌షిప్ పోటీలు నిర్వహించబడియాయి. ఇవి డిసెంబరు 22, 23 లలో ఢిల్లీలో జరగవలసివున్నవి. అనివిశ్వనాథ్ రద్దయినట్లు ఎమెచ్యూర్ ఎథ్లెటిక్ ఫెడరేషన్ కార్యదర్శి శ్రీ క్రేమ్ మధుర్ ప్రకటిస్తున్నారు.

తూర్పు పశ్చిమ ప్రాంతాలవారు ఈ పోటీలు పాల్గొనడానికి అశక్తతను ప్రకటించడమే ఇప్పుడు ఇవి రద్దు కావడానికి కారణంగా చేర్కొనబడుతున్నది.

అంతేగాక సైన్యం తొలూకు సభ్యులు దేశంలోని అత్యవసర పరిస్థితి దృష్ట్యా పోటీలలో పాల్గొనలేక పోతున్నారు. పశ్చిమ మండలం (మహారాష్ట్ర, మైసూరు) సభ్యులుగూడా ఇట్టి కారణాన్నే చెప్పి, ఆ పోటీలలో పాల్గొనలేనున్నారు.

దేశంలో వున్న మంచి నడకదారులంతా ఈ రెండు ప్రాంతాలలోనే నివాసమున్నందువల్ల, వారు లేకుండా పోటీలు ఏమిటని, అసలు పోటీలే ఎత్తివేయబడుతున్నాయి.

మద్రాసులో రంజీట్రాఫీ

మద్రాస్, డిసెంబరు 11: మద్రాసు, మైసూరుల మధ్య రంజీట్రాఫీ క్రికెట్ పోటీలు మద్రాసులో కార్పొరేషన్ స్టేడియంలో డిసెంబరు 15 16 17 లలో జరుగుతాయి.

మద్రాసు టీములో క్రిపాల్‌సింగ్ (కెప్టెన్), గోపీనాథ్, మిల్కాసింగ్, వి. వి. కుమార్, పి. కె. బిలియప్ప, ఎం. శ్రీనివాసన్, ఎస్. టి. ఎస్. మణి, బి. ఆర్. మోహన్‌రాయ్, యు. ప్రభాకర్‌రావు, హబీబ్ అహ్మద్, ఎ. ఎస్. కృష్ణస్వామి-12 వ వ్యక్తి-టి. ఎం. మురళీలు వున్నారు.

మైసూరు జట్టులో జి. కనూరి రంగం (కెప్టెన్), ఎస్. కృష్ణమూర్తి, ఎస్. నజారత్, కె. ఆర్. రాజగోపాల్, వి. సుబ్రహ్మణ్యం, కె. వాసుదేవమూర్తి, ఎస్. కృష్ణ, వి. బి. పటేల్, ఐ. ఎ. ఎస్. ప్రసన్న, నజక్ హుస్సేన్ హెచ్. టి. భాస్కర్‌రావు, ఎస్. డి. లక్ష్మీనారాయణన్, కె. రామకృష్ణప్ప, దయానంద్ కౌమల్, పి. శేషమూర్తి వున్నారు.

ఉత్తరమండలం రంజీ ట్రాఫీ

80 పరుగులకు పంజాబ్ అవుట్

న్యూఢిల్లీ, డిసెంబరు 12: ఉత్తర మండలం రంజీట్రాఫీ క్రికెట్ పోటీలలో ఉత్తర పంజాబుజట్టు 80 పరుగులకు పూర్తిగా అవుట్ అయిపోయింది.

ఈ పోటీ ఢిల్లీలో జరుగుతుంది. ఢిల్లీ జట్టు మొదటి ఇన్నింగ్సులో 168 పరుగులు చేసింది.

అట ప్రారంభమైన గంటలోనే ఉత్తర పంజాబు జట్టు ఈ విధంగా వ్యర్థమైంది.

వార్తలు-వ్యాఖ్యలు

విషయంలో సహనం

సంపాదకులకు లాల్ బహదూర్ విజ్ఞప్తి

న్యూఢిల్లీ, డిసెంబరు 9: చైనా దురాక్రమణయావలంగా దేశంలో ప్రస్తుతం సృష్టించబడిన పరిస్థితులలో పత్రికాసంపాదకులు వార్తలు-వ్యాఖ్యలు ప్రచురించడంలో చాలా సహనం జాగరూకత ప్రదర్శించాలని దేశీయాంగ మంత్రి శ్రీ లాల్ బహదూర్ శాస్త్రి పత్రికలకు విజ్ఞప్తి చేశారు. దేశానికి ఈ వారం ఏడో అత్యవసరమైన పరిస్థితి కాంతికొలపు విషయాలు పాదపద్మాలు పవిత్రరావని స్పష్టం చేశాడు.

అ. భా. సంపాదకుల మహాసభ సాయంకాలం సంఘంలో మాట్లాడుతూ శ్రీ శాస్త్రి ఇంకా ఇలా అన్నారు:

"ప్రభుత్వాన్ని బలహీనపరచే విధంగా గాని, ప్రజల స్థైర్యం చెడగొట్టేదిగాని, సహించడానికి వీలులేదు. పెద్దమనిషి తరహాలో విమర్శలు, భేదాభిప్రాయాలు కనుబరచవచ్చు. కాని హద్దు మీరితే అది ప్రమాదకరం."

"పారదర్శకత, జాతీయ సన్నాహం గురించి చెప్పబడిన విషయాలు తప్పక అభిప్రాయాన్ని కలిగించివున్నాయి. ఈ భావం కొనసాగితే ప్రజలలో ఉత్సాహం, యుద్ధకృషి, అంతా పన్నగిలిపోతాయి. పత్రికలపై నిర్బంధాలను విధించదలచలేదు. స్వేచ్ఛను అరికట్టే ఉద్దేశమూ లేదు. కాని సహాయకారి కాని కథలు, వార్తలు, అల్లుతూంటే నిరోధించేయోగ్యం ఏర్పడి పరిస్థితులలో వాసివారు, పదవివాగ బాగా సంస్కారం, సద్భావన కలిగి వుంటారు. ప్రజాభిప్రాయం బాగా వృద్ధి చెందింది. కాని ఇక్కడ నిరక్షరాస్యత ఎక్కువ. కనుక పత్రికల బాధ్యతలు అందరికంటె ఎక్కువే."

"ప్రధాని అండగా వుండాలని పదే పదే అంటూంటారు. అయినేమి అంతి బలహీనుడు కాదు. తన సంగతి తాను చూసుకోగల శక్తి వంతుడే."

"తప్పుడు వ్రాతలు వ్రాసే పత్రికలపై చర్యతీసుకోవడంలో ప్రభుత్వానికి తోడ్పడేందుకు ఒక సంఘాన్ని మీరు ఏర్పాటు చేయనున్నందుకు చాలా సంతోషం."

భారత బ్రిగేడియర్ భౌతికదేహం

హాంగ్ కాంగ్, డిసెంబరు 9: భారత-టిబెట్ సరిహద్దులోని డిరాంగ్ జోంగ్, తక్లెంగ్ జోంగ్‌లో ప్రవేశించటంతో తిమకు కనుబడిన భారత బ్రిగేడియర్ శెనాన్ని వెనాకేసలు గతిపెట్టి నట్లు నేడు సమాచారం వార్తా సంస్థ వెల్ డిచేసింది.

జాతీయ రక్షణ నిధికి రాష్ట్రప్రజల విరాళాలు

విరివిగా ధనకనక ధాన్యవస్తు సమర్పణ

దేశరక్షణనిధికి రాష్ట్రమంతటా ప్రజలు నిధికి తమ ముందుకొచ్చి ధనకనకవస్తు రూపేణా విరాళాలు విరివిగా యిస్తున్నారు. ఉపాధ్యాయులు తదితర ఉద్యోగులు ఒకరోజు తమ జీతాలనిస్తే కంబెనీలు సేవచేసేవారు కంబెళ్లు ఇస్తున్నారు. రైతులు వస్త్రం యిస్తున్నారు. విద్యార్థులు ఉత్సాహంతో విరాళాలు సేకరిస్తున్నారు.

నెలకు 49 వేలు విరాళం: గ్రామోద్యోగుల నిర్ణయం

ఎలమంచిలి శ్రీ వారు దురాక్రమణలో లగించబడేవరకు ప్రతి నెలా ప్రతి సభ్యుడూ ఒకరోజు వేతనమును దేశరక్షణనిధికి యివ్వాలని రాష్ట్ర గ్రామోద్యోగుల సంఘం కార్యవర్గం నిర్ణయించింది. ఈ సంఘం సభ్యులంతా ఒక్కొక్కరోజు జీతం చొప్పున యిస్తే ప్రతినెలా రు 49 వేలు విరాళముగా వసూలు అవుతుంది. చాలామంది గ్రామాధికారులు యీవరకే తమజీతాలలో సగము జీతాలు పూర్తిగాను, వాలంటరీలు ప్రతినెలా రక్షణనిధికి యిచ్చేందుకు నిర్ణయించుకున్నారని గ్రామోద్యోగ సంఘాధ్యక్షుడు శ్రీ కె. వీరభద్రరావు చెప్పారు. (స్వ. వి.)

రామచంద్రపురం సహకార కేంద్రబ్యాంకు

రామచంద్రపురం తూర్పు గోదావరిజిల్లా రామచంద్రపురం కోఆపరేటివ్ సెంట్రల్ బ్యాంకు లిమిటెడ్ రు 2500 లు రక్షణనిధికి విరాళమిచ్చింది. గు 1 లక్షు జాతీయరక్షణ బాండ్లలో పెట్టుబడి పెట్టేందుకు బ్యాంకు యాజమాన్యమందలి తీర్మానించుకున్నది. ప్రతి సమావేశానికి హాజరయినందుకు డైరెక్టరుకు వచ్చే ఫీజులను నిధికి కేటాయించేందుకు నిర్ణయించబడినది. బ్యాంకు అధ్యక్షుడు శ్రీ బిక్కిని వెంకటరత్నం రు 116 విరాళమిచ్చారు. ప్రతినెలా ఒకరోజు జీతం రక్షణనిధికి యిచ్చేందుకు బ్యాంకు సిబ్బంది నిర్ణయించుకున్నారు.

బ్రిటిష్ ఇండియా పొగాకు కంపెనీచే రు 20 వేలు

(స్వకీయ విలేఖరి)

గుంటూరు బ్రిటిష్ ఇండియా పొగాకు కంపెనీ నేడు రక్షణ నిధికి రు 20 వేలు విరాళమిచ్చింది. ఇంతవరకు రు 2 లక్షలు సగదు, 615 గ్రాముల బంగారము రక్షణనిధికి విరాళంగా వచ్చింది. జిల్లా ప్రజారక్షణ సంఘం 29 వ తేదీన సమావేశమై రక్షణ నిధి పనులు తదితర యుద్ధకృషి తీవ్రతరం చేసేందుకు తీసుకోవలసిన కార్యక్రమాలను నిర్ణయిస్తుంది. ఈ సమావేశంలో ఆర్థికమంత్రి శ్రీ బ్రహ్మానందరెడ్డి, మున్సిపల్ పరిపాలనాశాఖ మంత్రి శ్రీ ఆలపాటి వెంకట్రామయ్య పాల్గొంటారని తెలుస్తోంది. 10 ఏండ్ల బాలుడు తాను దాచుకున్న రు 51 లు రక్షణ నిధికి యిచ్చాడు. గుంటూరు జిల్లా కోఆపరేటివ్ మార్కెటింగ్ సొసైటి ఉద్యోగుల బృందం రు 156-66 యిచ్చారు. జిల్లా పొగాకు, బోసు వ్యాపారుల సంఘం 10 లక్షల విరాళమిచ్చేందుకు నిశ్చయించుకున్నారు. భద్రాచల ఆలయపు నిధినుండి రు 1001 లు విరాళమిచ్చేందుకు ఆలయ పునర్నిర్మాణ సంఘాధ్యక్షులు శ్రీ కిల్లారు చంద్రమౌళి నిశ్చయించారు.

కానేకల్ ప్రజలచే రు 4 వేలు

కానేకల్, ఇటీవల యిక్కడ జరిగిన బహిరంగసభలో ఆంధ్రప్రదేశ్ ఆర్థికమంత్రి శ్రీకాకు బ్రహ్మానందరెడ్డి కానేకల్ ప్రజలు రు 3932-22 న. పై. 2 బంగారు ఉంగరాలు రక్షణ నిధికి విరాళంగా సమర్పించారు. ఈ మొత్తంలో శ్రీ ఎల్. చిన్నప్పరెడ్డి (ఎం. ఎల్. ఏ) రు 150, ఎల్. రామమోహనరెడ్డి రు 100, గరుడచేరు బొజ్జిరెడ్డి రు 100, గోవిందవాడ గ్రామస్థులు రు 101 సమర్పించారు. మండల కాంగ్రెసు అధ్యక్షుడు శ్రీ ఎల్. పద్మనాభిరెడ్డి, గ్రామపంచాయతీ ఉపాధ్యక్షుడు శ్రీ హెచ్. పి. తిమ్మప్ప బంగారు ఉంగరాలను యిచ్చారు.

శ్రీకాకుళం

శ్రీకాకుళం ఇటీవల కలెక్టరు శ్రీ వి. నారాయణరావు అధ్యక్షతన జరిగిన బహిరంగసభలో శ్రీ అంధవరపు తిమటయ్య (ఎం.ఎల్.ఎ) రు 1116 ఎ. హనుమంతరావు రు 100, శ్రీ చిప్పదప్పారావు రు 116, అబ్దుల్ రసూల్ రు 116, బొంతా క్రిష్ణమూర్తి రు 116, మాటూరు రామారావు, పి. సూర్యనారాయణ (సినిమా ప్రొపైర్టిగ్లు) సినిమా ప్రదర్శనలకు వచ్చిన మొత్తాలు, సత్యనారాయణరావు బంగారు ఉంగరం, రక్షణనిధికి విరాళంగా యిచ్చారు. ధనకనక రక్షదానం చేయడానికి ప్రజలు ముందుకురావాలని కలెక్టరు విజ్ఞప్తి చేశారు. (స్వ. వి.)

చిత్తూరు

చిత్తూరు జిల్లా పరిషత్ బహుళార్థ సాధక పాటశాల విద్యార్థులు రు 700 పనులు చేసి పంపారు. (స్వ. వి.)

గంట్యాడ పంచాయతీ సమితి

విజయనగరం గంట్యాడ పంచాయతీ సమితి యిటీవల సమావేశమై, సమితిప్రాంతంలో 50 పేరు కుంచాల వద్దు గడ్డనిధికి సేకరించుటకు తీర్మానించింది. సమావేశానికి అగ్రాసనాధ్యక్షత వహించిన శ్రీ సూర్యనారాయణరాజు ప్రతినెలా తన గౌరవవేతనం రు 100 రక్షణనిధికి ఇస్తానని ప్రకటించారు. ప్రతినెలా ఒకరోజు జీతం నిధికి యిచ్చేందుకు సమితి సిబ్బంది తీర్మానించుకున్నారు. (స్వ. వి.)

5 ఏళ్ల అమ్మాయిచే బంగారు ఉంగరం

వరంగల్ ఇటీవల యిక్కడ డా. అమరుబ్ షహీద్ అధ్యక్షతన జరిగిన సభలో భూపతి (ప్రభావతి అనే 5 ఏండ్ల అమ్మాయి బంగారు ఉంగరాన్ని రక్షణనిధికి యిచ్చింది. వి. విమలమ్మ, ముక్కపాటి వెంకట నరసమ్మ, చకలం యాదమ్మ చెరొక బంగారు ఉంగరం, బండారు శశిలేఖ, స్వరాజ్యలక్ష్మి, జి. భాస్కరి దేవి, రమణమ్మ తమ ఒకరోజు జీతాలను రక్షణనిధికి యిచ్చారు.

మధిరతాలూకా గ్రామాధికార్లు

ఖమ్మం మధిర తాలూకాలోని 175 గ్రామాల గ్రామాధికార్లు ఆక్టోబరు నెలకు తమకు రావలసిన జీతాలను (మొత్తం రు 8500) రక్షణనిధికి ఇస్తూ ప్రకటించారు. ప్రముఖకాంగ్రెసు కార్యకర్త శ్రీ నూతి అనంతరాములు బంగారు ఉంగరాన్ని రక్షణనిధికిగాను జిల్లా కలెక్టరుకు అందజేశారు. విప్పలమడక గ్రామంపట్టా రు 11లు వసూలు చేసి పంపించడమైనది.

మదనపల్లి

ఈ నగరంలోని ఆఫీసులు ఇతర సంస్థలు రక్షణనిధికిచ్చిన విరాళాలు: సబ్-ట్రెజరీ ఆఫీసు ఉద్యోగులు రు. 28-75 న. పై, సబ్-కలెక్టరు కార్యాలయసిబ్బంది రు 97, జుడీషియల్ సెకండ్ కోర్టు మేజస్ట్రేటు ఆఫీసు రు 26-50, ఫీల్డరస్ ఇన్స్పెక్టరు రు 6, డివిజనల్ పంచాయతీఆఫీసు రు 17-20, జిల్లా మున్సబుకోర్టు రు 133-60, బి. డి. ఓ. ఆఫీసు రు 255-75, [illegible] ఆఫీసు రు 117; ప్రభుత్వ ఆస్పత్రి రు 62, శ్రీ అప్పారావునాయుడు, రు 7, స్త్రీలబ్రదయినింగ్ స్కూలు రు 352-18, మున్సిపల్ హాఫ్ ఎలిమెంటరీస్కూల్ 42, యువజనసంఘం 216, అలోవ్ వరంయు. ఎస్. టి. కానిటోరియం కోసులు కలసి రు. 1015, మునిసిపల్ ఆఫీసు రు 183, సేల్‌ట్యాక్సు రు 92, టెనెంట్ దివ్యజ్ఞాన కళాశాల రు 2001. (స్వ. వి.)

పెద్దనగరం

పరంగల్ పెద్ద పంగం గ్రామంలో శ్రీరామ్ హోమమ్మ అనే 4 ఏండ్ల అమ్మాయి రక్షణనిధి విరాళాలు పనులు చేసేవారిని స్వయంగా పిలిచి, నిధికి ఉక్కుపాత్రనువిరాళంగా యిచ్చింది. దానిని వేలంపాడగా రు 5 లకు అమ్ముడుపోయింది. (స్వ. వి.)

సహకార సంఘాల సభ్యుల వివరాలు

అనకాపల్లి, క్రింది గ్రామాలలో నివసించే సహకార సంఘాల సభ్యులు రక్షణ నిధికి యిచ్చిన విరాళాలు, పరవీంగపల్లి కోఆపరేటివ్ సొసైటీసభ్యులు రు 100; కుక్కిరపల్లి, పేనుగొలు, లాకవరం వేంపాడు, గొడిచెర్ల, కోరుప్రోలు, తిమ్మరాజుపేట సహకార సంఘాల వారు రు 100 ల చొప్పున యిచ్చారు. రాయవరం, నక్కపల్లి, కాశీకోట, తుమ్మపాల సహకార సంఘాల వారు (బ్యాంక్ సంఘం సభ్యులంతా కలిసి) రు 150 ల చొప్పున, వాగులపల్లి, కొండకర్ల సంఘాలవారు రు 200 చొప్పున రక్షణనిధికి విరాళమిచ్చారు.

30 ఉన్నిబ్లాంకెట్లు విరాళం

పర్లాకిమిడి జిల్లా పర్లాకిమిడి కంబలిపేట సహకార ఉత్పత్తి విక్రయసంఘం సభ్యులు, పరిహద్దు పయుద్ధం చేస్తున్న భారతపై సైనికులకుగాను 30 ఉన్ని బ్లాంకెట్లను ప్రధాని నెహ్రూకు పంపారు.

డోన్ కాలూకాలలో

పాణ్యం సీమెంట్స్ అండ్ జనరల్ ఇండస్ట్రీస్ రు 10 వేలు; చేరుంపర్తి బి. పి. శేషారెడ్డి రు 5000, బి. ఆర్. బుగ్గారెడ్డి రు 1000, బి. ఆర్. పి. బుగ్గారెడ్డి రు 1000, బి. ఎస్. నల్లారెడ్డి రు 500, బి. ఎస్. సంజీవరెడ్డి రు 500 రక్షణ నిధికి విరాళంగా యిచ్చారు.

కోడూరు

కడపజిల్లా, కోడూరు పంచాయతీ సిబ్బంది ఒకరోజు వేతనాలు రు 28-50, విజ్ఞాన మందిర కార్యాలయ సిబ్బంది ఒకనాటి జీతము రు 18-12 రక్షణ నిధికి పంపారు.

గజపతి నగరం

జాతీయ రక్షణ నిధికి గజపతినగరం ప్రజలు రు 177-88 విరాళంగా యిచ్చారు. శ్రీ కోల్లా అప్పల నరసింహులు అండ్ సన్స్ వారు 10 గ్రాముల బంగారము, శ్రీ కందుల సుబ్బారావు బంగారు ఉంగరము, శ్రీమతి బూరెల అప్పలస్వామి బంగారు ఉంగరాన్ని విరాళంగా యిచ్చారు.

ఎన్. జి. ఓ. లకు 20 వాడకందార్లసహకార సంఘాలు

పథకం తయారు

(స్వకీయ విలేఖరి)

వరంగల్, డిసెంబరు 8: వాడకందారు అధికారులకు 20 వాడకందార్ల సహకార సంఘాలను ప్రారంభించేందుకు సహకారసంఘాల డిప్యూటీ రిజిస్ట్రార్ ఒక పథకాన్ని రూపొందించారు.

నిన్న జరిగిన ఆంధ్రరాష్ట్ర మిల్లుల కార్మికయూనియన్ సమావేశంలో పారిశ్రామిక కార్మికులకుగాను వాడకందారుల సహకార సంఘాలను నెలకొల్పి వినియోగదారులకేసేందుకు నిర్ణయించబడినది. కార్మిక యూనియన్ 10 సహకార సంఘాలను ఏర్పాటు చేయాలని కోరింది.

ప్రతి సహకార సంఘంలోనూ 250 మందికి తక్కువ లేకుండా కార్మికులు సభ్యులుగా వుంటారు. ప్రతి సభ్యుడు తన వాటా కింద జమచేసే సహకార సంఘానికి రు 10 లు చెల్లించాలి. ఆంధ్రజాతీయ మిల్లుల యూనియన్ వారు కూడా కార్మికుల చెల్లించిన మొత్తానికి సమానమొత్తము ప్రతి సహకార సంఘానికి తన వాటాగా చెల్లించడమే గాకుండా పెట్టుబడి క్రింద ఒక్కొక్క సంఘానికి రు 1800 లు పెట్టుబడి పెడతుంది.

ప్రజలు రు 177-88 విరాళంగా యిచ్చారు. శ్రీ కోల్లా అప్పల నరసింహులు అండ్ సన్స్ వారు 10 గ్రాముల బంగారము, శ్రీ కందుల సుబ్బారావు బంగారు ఉంగరము, శ్రీమతి బూరెల అప్పలస్వామి బంగారు ఉంగరాన్ని విరాళంగా యిచ్చారు.

పాఠశాలల విద్యార్థులు, ఉపాధ్యాయుల విరాళాలు

ప్రధాని శ్రీ నెహ్రూ జన్మదినోత్సవ సందర్భంగా క్రింపాటశాలల విద్యార్థులు, ఉపాధ్యాయులు దేశరక్షణనిధికి విరాళాలు పంపారు: విరాళాల వివరాలు: పెనుపాడు జిల్లా పరిషత్ స్కూలు బాలబాలికలు రు 41-11, దుగువరి పరిషత్ మిడిల్ స్కూలు రు 52-42, కోటగిరి పరిషత్ ఉన్నతపాఠశాల విద్యార్థులు రు 136, బాలాజీపేట పరిషత్ హైస్కూలు విద్యార్థులు రు 438-75, ప్రొంగనూరు మాధ్యమిక బాలికల పాఠశాల ఉపాధ్యాయినుల ఒకరోజు జీతం, బాలికలచే రు 58-80, పొన్నూరు ఎస్. బి. ఎస్. సంస్కృతి ఉన్నతపాఠశాల [illegible] విద్యార్థులు ఉపాధ్యాయులు కలిసి రు 116 వెంగంపల్లి పరిషత్ మాధ్యమిక పాఠశాల ఉపాధ్యాయులు, విద్యార్థులు రు 49-94, గుంటూరు ప్రభుత్వ ట్రైనింగ్ స్కూలు విద్యార్థి, ఉపాధ్యాయ సంఘం రు 61-50, కాకినాడ పరిషత్ హైయర్ పాఠశాల ఉపాధ్యాయులు ఒకనాటి జీతము రు 118-50, విద్యార్థులు రు 625-50, 6 వ ఫారం విద్యార్థులు రు 116, పట్టణంలో పనులు చేసింది రు 100, పాలూరు పరిషత్ హైస్కూలు విద్యార్థులు సేకరించినది రు 200, కడపజిల్లా చిత్తేవేలి పరిషత్ హైస్కూలు సిబ్బంది రు 54-82, పెదపట్నం పూడి మండల హైయర్ ఎలిమెంటరీ స్కూలు బాలబాలికలు రు. 77; కప్పల పరిషత్ ఉన్నత పాఠశాల విద్యార్థి సంఘం రు. 315-76; శ్రీకాకుళంజిల్లా రామతీర్థ ప్రభుత్వ ప్రాథమికోపాధ్యాయ సంఘం రు. 140-25; పిఠాపురం కాలేజ్ నగర్ జిల్లా పరిషత్ హైస్కూలు ఉపాధ్యాయులు రు. 104-50; కొణకంచి పరిషత్ హైస్కూలు విద్యార్థులు ఉపాధ్యాయులు రు. 97-38; రొద్దం పరిషత్ ఉన్నత పాఠశాల ఉపాధ్యాయులు, బాలబాలికలుకలిసి రు. 65; మోటూరు హైస్కూలు విద్యార్థులు రు. 200-66; పుల్లేటికుర్రు పరిషత్ హైస్కూలు హెడ్మాస్టర్ బంగారు ఉంగరం, విద్యార్థి శ్రీ సూరికుచ్చి సూర్య సుబ్రహ్మణ్యం బంగారు ఉంగరం, విద్యార్థులు ఉపాధ్యాయులు కలిసి రు. 125-88; కావలి బహుళార్థ సాధక పాఠశాల ఉపాధ్యాయులు రు. 810, విద్యార్థులు రు. 1200, ముగ్గురు ఉపాధ్యాయులు 8 ఉంగరాలు.

ప్రాణాలర్పించిన సైనిక కుటుంబాలకు సానుభూతి

నెల్లూరు, నవంబర్ 6: సైనిక రెడ్‌క్రాస్ సంఘం, సేవా సమాజాల వారు యిటీవల జిల్లాకలెక్టరు శ్రీ ఎం. వి. రాజగోపాల్ అధ్యక్షతన సమావేశమై, పరిహద్దు చైనా దురాక్రమణపరులతో సాహసోపేతంగా పోరాడుతూ దేశరక్షణకై ప్రాణాలర్పించిన సైనికుల కుటుంబాలపట్ల తమ సానుభూతిని ప్రకటించారు.

పోరాటంలో గాయపడిన సైనికుల కుటుంబాలకు పూర్తి సహాయం చేస్తామనికూడా రెడ్‌క్రాస్ సంఘంవారు తెలియజేశారు. (స్వ. వి.)

విజయవాడ, నవంబరు 16: కృష్ణాజిల్లా, కంచికచెర్ల పరిషత్ ఉన్నతి పాఠశాల విద్యార్థులు, ఉపాధ్యాయులు కలిసి దేశరక్షణ నిధికి మువ్వన్నెపతాకం విరాళంగా రు 24-12 న. పై. యిచ్చారు. తాడేపల్లి గ్రామస్థులు రు 218-56 న. పై. లు యిచ్చారు.

ఆకాశవాణి

[తెలుగులో వార్తలు: ఉ॥ 7; మ॥ 1-50; సా॥ 7; ఆంగ్లంలో వార్తలు: ఉ॥ 8; మ॥ 1-30; సా॥ 6; రా॥ 9.]

హైదరాబాద్ (ఎ)

(405.4 మీటర్లు)

ఉ॥ 6.30 సుప్రభాత్ 6.35 కార్యక్రమ వివరణ 6-45 భక్తి గీతాలు 7-15 గాంధీ మార్గము 7-30 హిందూస్థానీ సంగీత శిక్షణ: రాగి బహార్ 7.45 నిజాల్ గావి యెల్లప్పజాగావ్; కౌశిక్ 8-15 హిం. వా. 8-30 కోరి శ్రీరామ శెర్మ: వయోలిన్ 9 ప్రసార సమాప్తి.

మ॥ 11.40 మాధ్యమిక పాఠశాలలకు (విజయవాడనుండి రిలే) 12-10 మాధ్యమిక పాఠశాలలకు (ఉర్దూ) 12.30 కార్మికుల కార్యక్రమం విజయవాడనుండి రిలే) 1 శ్రీ సంచారీ (హిందీ) 1-30 కిలర్ పి యెల్లప్పజాగావ్ కౌశికెట్ 2 బి బలె 2-10 ఉ. వా. 2-20 బి బలె 2.30 ప్రసార సమాప్తి.

సా॥ 6 సాయిక ప్రకటనలు 6-05 (ప్రాం. వా. 6-15 మరాఠీ శ్రోతలకు 7-15 గాంధీజీ (ఉర్దూ) 7-30 ప్రకటింపబడును 7-45 కర్ణాటక సంగీత కచేరీ 9-15 ఉ. వా. 9.30 తపాలా బంట్రోతు: నాటిక 9-45 ఆదర్శశాస్త్రి మొహమ్మద్ 10-15 బులీకుతుంబ్ పాబిల్ గావ్ యెల్లప్పజాగావ్: కౌశికెట్ 10-35 ప్రసార సమాప్తి.

హైదరాబాద్ (బి)

(89.42 మీటర్లు)

ఉ॥ 6.30 ఎ బలె 7-45 ప్రసార సమాప్తి.

(49.02 మీటర్లు)

8-00 ఎ బలె 9-00 ప్రసారసమాప్తి.

(42 02 మీటర్లు)

మ॥ 11.40 ఎ బలె 12-10 షేక్ హుస్సేన్ కౌశికెట్ 12-30 ఎ బలె 1-00 ఎస్. ఎ. సుందరం: వేణువు 1-30 ఎ బలె 2-10 వాతావరణసూచన, ఎస్. ఎ. సుందరం: వేణువు 2 30 ప్రసార సమాప్తి.

(60.12 మీటర్లు)

సా॥ 6-00 ఎ బలె 6-15 గ్రామస్థుల కార్యక్రమం 7-15 గ్రామస్థుల కార్యక్రమం 7-30 ఎ బలె 9-15 సీతారక: వాద్యచిత్రం 9.30 ఎ బలె 9-45 వాహా కృష్ణమూర్తి: వీణ 10.35 ప్రసారప్రసాప్తి.

విజయవాడ

(857.1 మీటర్లు)

ఉ॥ 6-30 సుభోదయం 6-50 [illegible] రు 7-15 గాంధీమార్గ లలితసుమారి: విశేషం 7-35 చుండూరి హైదరాబాద్ వీణ 8-15 [illegible] సమాప్తి.

మ॥ 11.30 రాష్ట్రగానం 11-40 మాధ్యమిక పాఠశాలలకు 12-10 లలిత సంగీతం 12-30 కార్మికుల కార్యక్రమం 1-10 టి. ఆర్. సుబ్రహ్మణ్యం 1-30 వాద్యసంగీతం 2-00 వాతావరణసూచన, ప్రసారసమాప్తి.

సా॥ 6-00 సాయిక ప్రకటనలు 6-05 (ప్రాం. వా. 6-15 గ్రామస్థుల కార్యక్రమం 7-30 ప్రకటింపబడును 7-45 సంగీత కచేరీ 9-15 చుండూరి లలితసుమారి: వీణ 9-30 నాటిక (హైదరాబాదునుండి రిలే) 9.45 టి. ఆర్. సుబ్రహ్మణ్యం 10-35 ప్రసార సమాప్తి.

మద్రాస్ (ఎ)

(416.7 మీటర్లు)

ఉ 6.45 మంగళగానం 6-50 తుది ప్యాడల్ గల 7-0 సుప్రభాత పఠనం 7-10 నేటి కార్యక్రమ వివరణ 7-15 తి. వా. 7-30 శెయిది తిరిప్పగల్ 7-35 తిరుచ్చిరలె 8.0 మధురగీతం 8-15 ప్రసారసమాప్తి.

మ॥ 12-30 మాధ్యమిక పాఠశాలలకు (తమిళం) 1-0 హిందూస్థానీ సంగీతం 1-30 గానమంజరి 1-40 హిందీ వా. 1-50 వాతావరణ సూచన, గీతమంజరి 2-0 తి. వా. 2-10 ఉన్నత పాఠశాలలకు (తెలుగు) 2-40 విరామ సంగీతం, 2-45 పాఠశాలలకు (తెలుగు) 3-15 ప్రసార సమాప్తి.

సా॥ 5-30 వయోలిన్: నిలయ విద్వాంసుడు 5-45 గాంధీ అంజలి 6-0 భజన 6-5 ప్రాంతీయ కెయిదిగల్ 6-15 గ్రామస్థులకు (తమిళం) 7-15 తి. వా. 7.30 శేషరక్షణ: రూపకము (తమిళం) 7-45 టి. ఎస్. త్యాగరాజన్, ఆర్. ఎస్. గోపాలకృష్ణన్: వయోలిన్ 9-0 వాద్యగోష్ఠి 9-15 కదంబం 9-30 మెలిశై: టి. ఎస్. తంగప్ప 9-45 బ్రెట్ హూడమిన్: రూపకము (తమిళం) 10-0 సంగీతామృతం 10-30 ప్రసార సమాప్తి.

మద్రాస (బి)

(211.8, 60.98 మీటర్లు)

ఉ॥ 6-45 ఎ బలె 7-15 సంగీత బంజరి 7-30 ఎ బలె 8-15 ప్రసార సమాప్తి.

(211.8, 49.80 మీటర్లు)

మ॥ 12-00 కార్మికుల కార్యక్రమం (తమిళం) 12-30 ఎ బలె 1-00 మాదరీ విసిప్పి (తమిళం) 1-40 గీతమంజరి 2-00 మధురగీతం 2-10 ఎ బలె 2-40 ప్రసార సమాప్తి.

(211.8, 60.98 మీటర్లు)

సా॥ 5-30 పాశ్చాత్య సంగీతం 6-0 ఎ బలె 6-15 భక్తి పాటలు, నాటిజ్ జ్ వార్తలు (ఆంగ్లం) 6 25 కార్యక్రమ వివరణ, 6-30 మంగళం రామమూర్తి 7-15 సంగీతమాల 7-30 జడుకోలు [illegible] 7-45 ఎ బలె 9-15 [illegible] 9-30 [illegible] ప్రసారం 9-45 పాశ్చాత్య సంగీతం 10-35 ప్రసార సమాప్తి.

మార్కెట్ ధరలు

హైదరాబాదు

హైదరాబాదు, డిసెంబరు 12: శ్రీ కీర్తిగారు సీతయ్యగుప్త ఉస్మాన్ గంజ్, హైదరాబాదు.

1. నువ్వులిచ్చినవి	60/75
2. దొడ్డు బియ్యం	44/46
3. ఆముదాలు బియ్యం	55/58
4. నంబర్: 19 బియ్యం	46.50/53
5. గొట్టి బియ్యం	
6. నెం. 24 బియ్యం	64 65
7. ఎస్. కె. కే. బియ్యం	62 00
8. కుమిలి బియ్యం	58 59
9. కె. 12 బియ్యం	62/00
10. ఫీల్ బియ్యం	59/00
11. తెల్ల జొన్నలు	50/56
12. చప్పి జొన్నలు	38/45
13. పచ్చ జొన్నలు	34/35 25
14. పసుపు	155/168
15. కందులు	52/55
16. ఎర్ర కందులు	47/49
17. పెసలు	43/45.50
18. నువ్వులు	57/64
19. లంకలు	
20. ఆవగలు	42.50/46
21. ఉలవలు	35/36
22. తెల్లము	49/56
23. పిబ్బి	180/280
24. చింతపండు	60/110
25. ఉల్లిగడ్డ	15/35
26. గోధుమలు	60/72
27. ఎర్ర గోధుమలు	
28. కుక్క గోధుమలు	69/70
29. కుసుమలు	56/62
30. నువ్వులు	85/110
31. ఇలాతి ఎలుక: చిన్నవి	65/66
32. ఇలాతి పప్పు పెద్దది	87/8
33. ఆముదాలు	53/5
34. పత్తి గింజలు	38.50/39.50
35. నూనె	16
36. పెద్ద కందిపప్పు	7
37. చిన్న కందిపప్పు	6
38. పెసరపప్పు	8
39. శనగ పప్పు	6
40. పీర శనగ పప్పు	4
41. మినపపప్పు	66
42. లంక పప్పు	4/5
43. ధనియాలు	5/6
44. ఇలాతికాయ	

బంగారు మార్కెట్

హైదరాబాద్, డిసెంబర్ 12: నమ్మదాల రామలింగారి వంద్రయ్య వెండి బంగారు వర్తకులు, [illegible]

1. [illegible]	
2. [illegible]	
3. [illegible]	
4. [illegible]	

[illegible]

మద్రాసు, డిసెంబర్ [illegible]

నవ

దేశరక్షణలో ప్రాణాలు అర్పించిన వీరులకు జోహార్లు

చైనా దురాక్రమణ ఖండనకు రాష్ట్ర పరిషత్తులో తీర్మానంపై చర్చ

(ఆంధ్రపత్రిక ప్రతినిధి)

హైదరాబాద్, డిసెంబరు 11:— ఆంధ్రప్రదేశ్ శాసనపరిషత్‌వారు ఇవాళ ఉదయం చైనా దురాక్రమణను ఖండిస్తూను, రాష్ట్ర కేంద్ర ప్రభుత్వాలు ఇందు నిమిత్తము చేస్తున్న రక్షణవ్యవస్థను సమర్థిస్తూను, దేశరక్షణలో అసువులు బాసిన సైనికవీరులకు జోహార్లు అర్పిస్తూను ప్రతిపాదించబడిన తీర్మానముపై చర్చ ప్రారంభించారు. సభ్యులు శ్రీ మాడపాటి హనుమంతరావు అధ్యక్షత స్థానములో ఆసీనులయ్యారు.

ముఖ్యమంత్రి శ్రీ నీలం సంజీవరెడ్డి తీర్మానాన్ని ప్రవేశపెడుతూ చైనా మితిత్వాన్ని నటిస్తూ బీదతనమునుండి ప్రజలను వుద్ధరించడానికి కృషి చేస్తున్న భారతదేశ దురాక్రమణ జరపడము ఘోరమని అభివర్ణించారు.

"ఈ స్థితిలో ప్రపంచములోని 60 దేశాలు భారతదేశముపై సానుభూతి వెల్లడించినవి. వెంటనే మన అండకు వచ్చి అన్నివిధాలా ఆయుధాలు మొదలైనవి అందించి తోడ్పడిన అమెరికా, బ్రిటన్‌లకు ఇతర ప్రజాస్వామ్య దేశాలైన కెనడా, ఆస్ట్రేలియా మున్నగు దేశాలకు మన ధన్యవాదాలు తెలుపవలసి వున్నది. భారతజాతి యావత్తు దుర్మార్గపు దురాక్రమణను ఎదుర్కొనుటకు జాగృతమైనది. ఈ పరిస్థితులలో అటవిధి వాతావరణ పరులుగా మన ప్రజలు మనము మాత్రమే దూకమన్న శేషుండి. యుద్ధకృషిని బలపరుస్తూ అంటూనే ప్రభుత్వాలు పాలను గంటలకొద్దీ విమర్శించడము కనిపిస్తున్నది. అట్టివారు ఇప్పుడు ఏమి పాటిది? వారు మనకు ఇవ్వడమునప్పు చేయబోయే సాయం అంతిగా కనిపించదు.

ఆంధ్రదేశము శూరతదేశములలో ఒకటి. అందువల్ల కృషిలో ఒకటో రెండో కోట్లు ఇస్తామని ఏమిటి. ఆంధ్రలో వున్న వనరులన్నీ అంతా భారతదేశానికి ఇస్తాము. అప్పుడు వున్న ఆపదను ఏ విధముగా తుడవనేయడము మా ఉద్దేశ్యం కాదు. కార్మికులు, కార్మికులు తిరగబడి ప్రజలు, మేము ఒకటి అంటూ వారంతి వారు అర్థిక వ్యవస్థలను అందరు తోడ్పడాలి.

శ్రీ గోట్టిముట్టి బ్రహ్మయ్య (కాంగ్రెస్) ఏర్పడిన విపత్కర పరిస్థితులలో ముఖ్యమంత్రి ప్రతిపాదించిన తీర్మానము ప్రజల భావాలన్నిటి తీర్మానము వ్యక్తపరిచినదని ఉంటుందని నమ్మకం కలదు. ఇప్పుడు మన ప్రజలు ఇవ్వవలసిన ఇవ్వవలసిన ఇవ్వవలసిన

గంటల పంచాంగం

శ్రీ శుభకృత్తు సం॥ మార్గశిర బు॥ విదియ 1962సం॥ డిసెంబరు 13 బుధవారం రు॥ తదియ వ॥ 11-28; అర్ద్రి వ॥ 8-59; వర్జ్యం రా॥ 8-52 ల 10-28 రు.

బు॥ తదియ డిసెంబరు 14 శుక్రవారం రు॥ తదియ వ॥ 10-42; పునర్వసు ఉ॥ 8-47; వర్జ్యం సా॥ 4-56 ల 6-36 రు.

ఆంధ్రపత్రిక

ప్రతిశనివారము ముద్రణమవుతున్న
జనతకరి యుప్రియము తన మనముపన కగు దా
ర్యోరుంతు పని సేయుటకిని
పరాయణము పరమధర్మపథముల కెల్లన్.
(మహాభారతము)

శ్రీ శుభకృత్తు సం॥ మార్గశిర బు॥ విదియ
గురువారం

వైసూరు వాదన

గుల్జారీ సంఘం నివేదిక దృష్ట్యా కృష్ణా గోదావరి నదీ జలాలకు సంబంధించిన 1951 ఒప్పందాన్ని కేంద్ర ప్రభుత్వం రద్దు చేసివేయాలని మైసూరు ముఖ్యమంత్రి శ్రీ నిజలింగప్ప మొన్న శాసనసభలో ప్రకటించారు. ఆదినుంచీ ఈ నదీజలాల వివాదంలో మైసూరు ప్రభుత్వం వైఖరిని ఎరిగిన వారెవరికీ శ్రీ నిజలింగప్ప ప్రకటన ఆశ్చర్యం కలిగించదు. ఏదోవిధంగా తమ కనుకూలమైన నివేదిక వచ్చింది గాబట్టి దానిని పట్టుకుని వ్రేలాడటం సహజం.

1951 ఒప్పందం హడావిడిగా, సరియైన పరిశీలన లేకుండా రూపొందించబడినది కనుక రద్దు చేయాలని ఆయన వాదం. [illegible] ప్రముఖ ఖోస్లా అధ్యక్షానన [illegible] సంబంధపడిన సాంకేతిక సంఘం ఎంతో కాలం దర్యాప్తు చేసి [illegible] పద్ధతి రూపొందించిన తరువాత, ఆపద్ధతి ప్రకారం, మైసూరు సహా వివిధ రాష్ట్రాల ప్రతినిధులు ఒక ఒప్పందాన్ని కుదుర్చుకుని పుస్తకం గడిచిన తరువాత, ఇవాళ అది హడావిడి పరిశీలనఅనీ, అవకతవకలు ఒప్పందమని అంటే అర్థంలేదు. నదీజలాల [illegible] తాము భిన్నమైన పద్ధతి అనుసరించి నప్పటికీ, గుల్జారీ సంఘం వారు ఇదివరకటి ఖోస్లా సంఘం లెక్కలు తప్పనిగాని సరియైన విధంగా పరిశీలన జరపలేదనిగాని అనలేదు. కృష్ణా జలంలో గొంతెమ్మ కోర్కెలా 48% తమ కెక్కడ సంబంధం లేని గోదావరి జలంలో తగినంత వాటా లభించనంత మాత్రాన 1951 ఒప్పందానికి ఆధారభూతమైన లెఖ్ఖలన్నీ తప్పంటే సరిపోతుందా?

ఇంతకూ గుల్జారీ సంఘానికి 1951 ఒప్పందం గుణదోషాలతో ఏ మాత్రమూ సంబంధం లేదు. కృష్ణా గోదావరినదులలో ఎంత మిగులు నీరున్నదీ తేల్చి చెప్పడానికి కేంద్ర ప్రభుత్వంచే నియమింపబడిన సలహా సంఘం వంటిదేగాని నదీజలాల పంపిణీ పద్ధతిపై అవార్డు ఇచ్చే అధికారం దీనికి లేదు. పరస్పర సంప్రదింపుల ద్వారా ఒక ఒప్పందానికి వస్తే తప్ప ఈ సంఘం సిఫార్సులకు కట్టుబడి ఉండాల్సిన అవసరం ఏ రాష్ట్రానికీ లేదు. అయితే ఇది ఇంజనీర్లసంఘం గాబట్టి, నివేదికకు ఇవ్వవలసినంత విలువ ఇచ్చి తుణ్ణంగా పరిశీలించవలసిన అగత్యం ఉన్నది. ఇటీవలే ఈ నివేదిక రాష్ట్రప్రభుత్వాలకు అందింది; ఇంకా వెలుగు చూడలేదు; ఇది [illegible] ఒక జ్ఞప్తి [illegible] ఏలుండదు; ముందు రాష్ట్ర ప్రభుత్వాలను కేంద్రం సంప్రదించాలి; తరువాత అంతరాష్ట్రీయ సమావేశం ఏర్పాటు కావాలి; ఇదంతా తాపీగా, సమరస ధోరణిలో జరగాల్సినపని. అంతేగాని, కేంద్రప్రభుత్వం తనకుతానే, 1951 ఒప్పందాన్ని రద్దు చేసివేయాలని గుల్జారీ నివేదిక ఆధారంగా కృష్ణా గోదావరి నదీజలాలను పంచిపెట్టాలని అనడం తొందరపాటే అవుతుంది.

అదీగాక చైనా దండయాత్ర ఫలితంగా దేశమంతటా అసాధారణ పరిస్థితి ఏర్పడిఉన్న ఈ క్లిష్టసమయంలో ఐదు రాష్ట్రాలమధ్య వివాదాస్పదమైన నదీజలాల సమస్యను లేశెత్తించి ఆయా రాష్ట్రాల ప్రజలలో ఆగ్రహావేశాలను రగుల్కొల్పడం మంచిపనేనా? జాతి అంతా ఏకమై ఏ కోన్ముఖంగా శత్రువు నెదుర్కోవలసిన ఈ తరుణంలో రాష్ట్రాలమధ్య ప్రజలమధ్య వైమనస్యాలు రెచ్చగొట్టే ఏపనికీ పాల్పడరాదు. అలా పాల్పడటం దేశరక్షణ కృషికి విఘాతం కల్పించే దేశద్రోహచర్యే అవుతుంటుంది. ఇప్పుడు మన సర్వశక్తులూ స్వాతంత్ర్య రక్షణకు ధారపోయాలి. ఈ మహాక్రతువు నిర్విఘ్నంగా సాగిపోయిన తరువాత నేతతిమ్మా సమస్యలు. అందుకే గుల్జారీ సంఘం నివేదికను వాయిదా వేయడం మంచిదని, అయితే ఆయా రాష్ట్రాలు తృతీయ ప్రణాళికలో చేర్చుకున్న ప్రాజెక్టులను మంజూరు చేయాలని మన ముఖ్యమంత్రి శ్రీ నీలం సంజీవరెడ్డి సూచించారు. ఇది చాలా ఉత్తమమైన సూచనే అయినా మైసూరు ముఖ్యమంత్రికి నచ్చకపోవడం విచారకరం. గుల్జారీ సంఘం నివేదికను వాయిదా వేసినట్లయితే కృష్ణలోయలోని తమ రైతులు చాలా నష్టపడతారని మైసూరు సంకల్పించుకున్న పెద్ద ప్రాజెక్టులకు కృష్ణలో నీరు లేకుండా అంతా పట్టుకుపోతారని ఆయన భయం వెలిబుచ్చారు. ఇది కేవలం నిరాధారమైన భయం. ఈ అవాంతర పరిస్థితిలో ఏవో కొన్ని అత్యవసరమైన ప్రాజెక్టులు తప్ప-అవైనా తృతీయ ప్రణాళికలో చేర్చినవి—కృష్ణా గోదావరులపై తలపెట్టుకున్న అన్ని ప్రాజెక్టులను ఏ రాష్ట్ర ప్రభుత్వమూ నిర్మించదు. అందుకు తగిన వ్యవధిగాని డబ్బుగాని లభించడం కష్టం. కాబట్టి మైసూరుకుమిగల్చకుండా నీరంతా వినియోగించుకునే ప్రమాదం ఉండదు. ఈలోగా తృతీయ ప్రణాళికలో తాము చేర్చుకున్న ప్రాజెక్టులేమైనా ఉంటే, కేంద్రం మంజూరుపొంది అమలు జరుపుకోడానికి ఎవరూ అభ్యంతరం చెప్పరు. కనుక చైనా ప్రమాదం కడతేరే వర్యంతము, గుల్జారీ నివేదిక విషయమై పట్టుబట్టక, ఎలాంటి వివాదాలకు ఆస్కారం లేకుండా ప్రజలను సమైక్యంగా ఉంచడమే ప్రస్తుతం ప్రజా ప్రభుత్వాల కర్తవ్యమని శ్రీ నిజలింగప్ప గ్రహించడం మేలు.

ఓరిస్సాలో కాఫీహోటల పెంపకం

భువనేశ్వర్, డిసెంబర్ 10 : కోరాపుట్, కంధమాల్, పుల్‌బనీ జిల్లాలో కాఫీహోటలు పెంచే ప్రాజెక్టుకు సంబంధించి చర్చించే నిమిత్తము కాఫీబోర్డు అధ్యక్షుడు డా. ఎస్. టి. హొక్కన్న నేడు ముఖ్యమంత్రి శ్రీ బిజూ పట్నాయక్‌తో సమావేశమైనారు.

చైనాతో వివాదం: ప్రపంచ న్యాయస్థానం ప్రసక్తి

పరిష్కార మార్గాలలో ఒకటిగా ఆలోచించదగుననే తమ భావమని నెహ్రూ విశదీకరణ

న్యూఢిల్లీ, డిసెంబరు 11 :

చైనాతో సరిహద్దు తగాదాను ప్రపంచ న్యాయస్థానానికి నివేదించటంగురించి నిన్న తాముచేసిన ప్రస్తావనను, ప్రస్తుత పరిస్థితిని పురస్కరించుకొని చేసిన ఒక కొత్త ప్రతిపాదనగా పరిగణించరాదని ప్రధాని నెహ్రూ నేడు పార్లమెంటు కాంగ్రెస్‌పక్ష సమావేశంలో చెప్పినట్లు తెలిసింది.

ఆ విషయాన్ని ప్రస్తావించినప్పుడు తమ మనస్సులో వున్నదేమిటో శ్రీ నెహ్రూ ఇట్లా వివరించారట: పరిస్థితి అంతకు పైబడి 7-వ తేదీనాటి పరిస్థితిని తిరిగి ఏర్పరచేందుకు చైనా ఒప్పుకుంటే, మిగిలిన మూడవ ప్రత్యామ్నాయం ప్రపంచన్యాయస్థానానికి నివేదించేవిషయంకూడా పరిశీలించవచ్చును. అంటే పరిష్కారానికి ఇది కూడా ఒక మార్గంతరం కావలదు. అదీ మనపార్లమెంటు ఒప్పుకొంటే నే, కాబట్టి చైనాను సేనేదా కొత్త ప్రతిపాదనను గానీ, మరి దేనిని గానీ చేసే ప్రసక్తే లేదు.

శ్రీ నెహ్రూ ఈ సమావేశంలో ఇంకా ఇలా ప్రస్తావించారు: ఎకాటమిలోనూ చెరిరాదన్న ప్రభుత్వ విధాన సామంజస్యాన్ని వక్కాణించినట్లు తెలిసింది. ఆ విధానం శాంతికాలంలో శ్రేష్ఠమైనదనేకాక, సమర సమయంలో అంతకంటే పటిష్ఠమైనదని కూడా బుజువు అయింది. మనం ఆ విధానాన్నే కొనసాగించటంలోని వివేకాన్ని మనకు సైనికసహాయంచేయటానికి ముందుకువచ్చిన దేశాలు కూడా గ్రహించాయి. సోవియట్‌రష్యా ఈనాడు భారతదేశ స్నేహం కోసం చేతులు జాపుతోందంటే అది ఈ విధానం ఫలితమే. ఆ దేశంలో, మనకుగలసంబంధాలనూ, మనపట్ల వారు చూపుతున్న సద్భావాన్నీ తారుమారుచేసేపని ఏదీ మనం చేయరాదు. మనం ఈ విధానాన్ని వదిలిపెట్టి సైనికకూటాలలో ఒకదానిలో చేరితే, భారతదేశం అన్వాయుధాలుగల దురాక్రమణదేశానికి ప్రతిఘటుల అయిపోయినట్లే. చైనా సామ్రాజ్యలక్షణం ప్రభావాంధ్యాలు బాగుండలేదన్నది అందరికీ తెలిసిందే. మరొక కొంపముప్పు అమెరికాలాంటిది సమాధానకాలాలు పెంపొందినట్లు కూడా కనిపిస్తున్నది. ప్యాకిస్థాన్‌విషయంలో చిరకాల తగవులు [illegible] అభిప్రపంచనమూలు చేసింది. [illegible] ఆదేనమయంలో [illegible] ఆరంభం [illegible] శాంతికి వెనుకముందు చూపుతోన్నారు. యుద్ధం, అందులోనూ మహాయుద్ధం తప్పదనే తన విశ్వాసమే సక్రమమని అనుకూలవుంది" అని శ్రీ నెహ్రూ అన్నారట.

చైనా సేనల ఉనికి మనుకులు

చైనా ఆక్రమించుకొన్న మన ప్రాంతాలలో వారిసేనల ఉనికి మనుకులగురించి కొత్త సమాచారమేమీ తెలియలేదని శ్రీ నెహ్రూ అన్నారట. బోండిలాకు దక్షిణాన గల ప్రాంతానికి అవి చేరినట్లు తెలిసిందనీ, బోండిలా నుంచికూడా వెనక్కి వెళ్ళిపోతున్నట్లూ వినవున్నదనీ, వెనక్కి వెళ్ళి పోవటానికి అవి అక్కడ చేరివుండవచ్చుననీ, లేదా కొలంబో సమావేశ ఫలితంకోసం తలిచివుండ వచ్చుననీ అయన అన్నారట.

చైనావారిని అర్థం చేసుకోవటం చాలాకష్టమనీ వారి మీద చెప్పిన దానికి అనేక అర్థాలు తీయవచ్చుననీ, వారు వేరే ఇంకోఅర్థం చెప్పగలరనీ కూడా శ్రీ నెహ్రూ అన్నారట.

శ్రీ నెహ్రూ ఒకగంట పైచిలుకు సేపు ప్రసంగించారు. ఆయన ఇంకా ఈ విధంగా అన్నట్లు తెల్సింది: పరిక్రమలు పెంపొందించుకొని దేశాన్ని బలిష్ఠం చేసుకోవాలి, ఇతర జిల్లాలనుంచి యంత్రాలు, యంత్రసామగ్రి తెప్పించుకోవాలి.

జనవరి 21 న పార్లమెంటు మళ్ళీ సమావేశమవుతుంది. అయితే వారం పదిరోజులమాత్రమే జరగవచ్చు.

ఈసారి రిపబ్లిక్ దినోత్సవాలలో పౌరులు ఎక్కువగా పాల్గొనేటట్లు చూడటం మంచిది. ఈ ఉత్సవాలలో కలిగించటం అవసరం. యుద్ధం దృష్ట్యా ఏకాగ్రత చేస్తున్నాము. ఆ కార్యక్రమాలలో పాల్గొంటున్నాము అనే భావం వారిలో కలిగేవిధంగా కొనవలసి తీయటం వగైరా పనులు వారికి అప్పగించి, వాటికి గడువుకూడా పెట్టటం బాగుంటుంది. ఇటువంటి వాటిలో సగంపని అయిన ప్రజలు స్వయంగా చేసే అద్భుతంగా వుంటుంది.

తూర్పు పాకిస్తాన్ ప్రజలు అస్సాములోకి అక్రమంగా ప్రవేశించటం అనేది ఆగిపోయింది. ఇప్పుడది సాధ్యంకాదు.

[illegible] పెట్టి, ఉపాధ్యాయులకు ధ్రువీకరించబడింది. 7 పిల్లలకంటూ టాంగ్వీకాలో 33 ఏళ్ళు బడిపంతులికి వారి ప్రధానాధ్యక్షులు సలహానిచ్చారు. కాని అతడు వారివగాటలను విదలుచుకోనేడు. పైగా నూలూ ముల్లె సర్దుకుని మూతవ పథువు, పయోవృద్ధురాలైన తల్లిని తీసుకుని అతడు వెళ్ళిపోయాడు. నలుగురు పైకి తమ జన్మస్థలాన్ని చేరుకున్నారు. వస్త్రాలం చేసుకోగానే శ్రీ జూలియస్ నైరేరి దేశంలోని తొలి రాజకీయపక్షాన్ని ఏర్పాటుచేయటానికి పూనుకున్నారు.

ఆనాటి ఉపాధ్యాయుడు నేటి టాంగ్వీకా అధ్యక్షుడు శ్రీ జూలియస్ నైరేరి. టాంగనీకా 3,40,000 చ. మైళ్ళ వైశాల్యంతల తూర్పు ఆఫ్రికాప్రాంతం. బ్రిటిష్‌పాలన తొలగి ఒక సంవత్సరమయ్యాక డిశంబరు 9-వ తేదీన టాంగనీకా రిపబ్లిక్ అవతరించింది. (1961 వరకు నమిబియాలోని బ్రిటిష్ టాంగనీకాను పరిపాలించింది.)

నవంబరులో శ్రీ నైరేరి అత్యధిక సంఖ్యా బలంతో తమ ఒకేఒక ప్రత్యర్థి, శ్రీ జకేరి ఎంటెంబూను వోడించి టాంగనీకా తొలి అధ్యక్షపీఠాన్ని అలంకరించారు. మొత్తం పడిన వోట్లలో శ్రీ నైరేరికి 98 శాతం వోట్లు లభించాయి. వారికిలభించిన ఈ అత్యధిక సంఖ్యాబలంకూడా ప్రజలమధ్య వారికిగల అపారమైన వలుకుబడిని వారిపట్ల టాంగనీకా ఆఫ్రికా జాతీయ సమాఖ్య (టాను)కు దేశమంతటాగల అధికారాన్ని పూర్తిగా ప్రతిబింబింపజేయలేదు.

తొలి అధ్యక్షుని ఎన్నుకోవటానికి ఏర్పాటు చేయబడిన జాతీయ రిఫరెండంలో వోటుచేసిన వారు 60 శాతంమాత్రమే. ఇందుకు కారణాన్ని వివరిస్తూ తక్కువమంది వోటింగ్ పాల్గొనటానికి కారణం టాను ప్రభుత్వం దాని సిద్ధాంతం ప్రజలకు సంతృప్తికరంగా ఉండటమేనని టాను తెల్పింది.

ఇందులో నిజమెంతో ఉన్నది. కానిచోట్ల శ్రీ నైరేరికి తమపార్టీ యంత్రాంగం లేకపోవటం ప్రభుత్వ సభ్యులకన్నా టాంగనీకాలో ఎక్కువ సలుకుబడి వున్నది. టాంగనీకాలో నివసించే 80,00,000 మంది ఆఫ్రికన్లు వారిని ఇంచుమించు ఆరాధిస్తారు. కానీ ఈ ఏడాది ప్రారంభంలో స్వతంత్ర టాంగనీకా ఆఫ్రికన్ ప్రభుత్వం పాలనవ్యవధి పూర్తి కావటంతో దేశంలో కొన్ని ప్రాంతాలలో ప్రజలలో అసంతృప్తి వెలగోసుకున్నట్లు కనిపెట్టిన మొదటివ్యక్తి వారే. స్వాతంత్ర్యం వచ్చినప్పటికీ సామాన్యుని పరిస్థితులుమీవా ఏమాత్రం మారలేదని ప్రజలు గుర్తించారు.

శ్రీ నైరేరి కొద్దిరోజుల్లోనే తమకు లభించిన ప్రధానమంత్రి పదవికి రాజీనామా యిచ్చి శ్రీ రషీది కవావకు ఆ పదవిని అప్పగించారు. తమ పక్షాన్ని కట్టుబడిపోవటానికి పునర్వ్యవస్థీకరించటానికి పూనుకున్నారు. ఇందుకుగాను వారు టాంగనీకాలోని దూరదూర ప్రాంతాలను కూడా సందర్శించారు. మారుమూల గ్రామాలకుకూడా వెళ్ళి టాంగనీకా ప్రజలు కష్టనష్టాలు తెలుసుకున్నారు.

కొత్తగా అవతరించిన

టాంగనీకా రిపబ్లిక్

—దాని అధ్యక్షుడు నైరేరి

శ్రీ క్లిఫర్డ్ నెల్సీ
[ఎఫ్. ఎన్. ఎస్. విలేఖరి]

పడి పనిచేస్తేనే ఎంతో తక్కువగా ఉన్న తమ జీవన ప్రమాణాలను పెంచే అవకాశం వుంటుందని తమ సందేశాన్ని వినిపించారు. టాంగనీకాలో ఖనిజసంపద తక్కువ. పరిశ్రమలు ఇంచుమించు లేనేలేవని చెప్పాలి. నిరక్షరాస్యుల సంఖ్య హెచ్చు. ఆఫ్రికా రాజ్యాల్లన్నిటిలోకి వెనకబడివున్న రాజ్యం టాంగనీకా. స్వయంగా కష్టపడి పనిచేస్తేనేతప్ప విదేశాల నుండి ఎంతసహాయాన్ని పొందినప్పటికీ ప్రజలు అభివృద్ధి గాంచలేరు.

టాంగనీకా అంత అధికంగా ఆర్థికంగా వెనుకబడిన రాజ్యం ఏకైకమన్నా ప్రభుత్వంతో మాత్రమే అభివృద్ధి చెందగలదని అటువంటి స్థితిలో ప్రభుత్వం వినాశకరమైన ప్రతికూల పక్షంగురించి కాలాన్ని పాడుచేసుకో వవసరం లేదని శ్రీ నైరేరి విశ్వసిస్తున్నారు. ఆ సిద్ధాంతాన్ని ప్రచారంలోకి తేవటానికి వారు కృషి చేస్తున్నారు.

వాక్స్వాతంత్ర్యం, స్వేచ్ఛా సమావేశం ప్రజాస్వామిక ఆశయాలను కలిగియున్న బ్రిటిష్ ప్రజలకు, ఇతర ప్రాశ్చాత్యరాజ్యాల ప్రజలకు ఇది అసహ్యకరం వినపడింది. అస్థిరత్వం పెద్దమొత్తంత తక్కువగా వుండాలని కొత్తగా స్వాతంత్ర్యాన్ని తెచ్చుకుంటున్న ఆఫ్రికన్ రాజ్యాల ప్రభుత్వాలు కోరుకుంటున్నాయి. అందుకు టాంగనీకా భిన్నమేమీ కాదు.

టాంగనీకా ప్రభుత్వం ఈ ఏడాది టాంగనీకా శాంతిభద్రతలకు అపాయకరంగా భావించబడే ఎవరినైనా అరెస్టు చేసుటానికి విశృంఖలాధికారాలనిస్తూ నేర నిరోధకశాసనాన్ని ప్రవేశపెట్టింది. ఫలితంగా ఇటువంటి చట్టం వున్నది. అటువంటి వ్యక్తులను విచారణలేకుండా నిరవధికంగా నిర్బంధంలో ఉంచవచ్చును. అయితే వారు ఏటేటా నిర్బంధ ఉత్తరువులను సమీక్షించే అధికారంకల సంఘానికి విజ్ఞప్తులు పంపుకోవచ్చును.

ఈ చట్టంగురించి వచ్చిన ఆక్షేపణల్లా విదేశాంనుండి వచ్చినవే. టాంగనీకాలోనివారు దీనిగురించి వెలిబుచ్చిన అభిప్రాయాలు ఇంతవరకు ఈ చట్టంలోని అధికారాలు వినియోగింపబడలేదు. కానిటాను, దానిసిద్ధాంతాలకు నిమాత్రం ప్రతికూలాభిప్రాయం ఉన్నదని దీనితో అర్థంచేసుకోవలసివుంటుంది.

శ్రీ నైరేరి ఇంకా [illegible] కనుబడుతున్న వ్యతిరేకులకు [illegible] ఉంటారు? దీనికి రిఫరెండంను ఆధారంచేసుకుని చూస్తే టాంగనీకాలో టానుకున్న వ్యతిరేకత దాదాపు శూన్యమని చెప్పుకోవాలి. శ్రీ నైరేరికి 11,23,553 వోట్లు పడితే వారిప్రత్యర్థి శ్రీ ఎంటెంబూకు 21,279 వోట్లు మాత్రమే పడ్డాయి. శ్రీ ఎంటెంబూ ఆఫ్రికన్ నేషనల్ కాంగ్రెసునాయకులు. రిఫరెండంద్వారా ఆ పక్షానికి దేశంలో వలుకుబడి లేదనే సంగతి తేటతెల్లం కావటంతో దానిని రద్దుచేశారు.

దీని స్థానంలో ప్రజాస్వామికపక్షం పేరిట అంతకన్నా ప్రమాదకరమైన కొత్త ప్రతిపక్షం తలెత్తింది. దీనికి టాంగనీకా తొలి రాయబారిగా పనిచేసిన కొద్దినెలల క్రితం లండన్‌నుండి తిరిగివచ్చిన శ్రీ క్రిస్టోఫర్ కె. టంబో నాయకులు. వారు డా. నైరేరిని తీవ్రంగా కఠినంగా విమర్శించేవారిలో ఒకరు. వారికి కార్మికసంఘాల మద్దతు నిశేషంగా ఉన్నది. రైలుదోడ్డు కార్మికునిగా ఉన్నప్పుడు వారే టాంగనీకా కార్మికోద్యమాన్ని లేవదీశారు.

ఈ ప్రతికూల పక్ష సిద్ధాంతాలు ఆఫ్రికా వర్ణ విద్వేషాలు విధానాలు, తీవ్రవాదుల సిద్ధాంతాలపై ఆధారపడి వున్నాయని టాను పేర్కొంటోంది. స్థానికులు వివిధ శాఖలలోని ఉద్యోగాలు వెనుకబడివున్నారనే కారణంతో నేర నిరోధక చట్టాన్ని ప్రవేశపెట్టిన శ్రీ నైరేరి టాను సమస్యనుగురించి భయపడుతున్నట్లు సూచనగా చెప్పారు. "ఎవరో ఒకరు ఒకబంబు విసిరి సందర్శకులమందిని పొట్టన పెట్టుకునేంత వరకుమాత్రం పూరుకోలేం" అని హెచ్చరించారు. కాని దేశంలో కమ్యూనిస్టులు చొరబడటాన్ని ప్రత్యేకంగా ఉటంకించలేదు.

కొత్తగా స్వాతంత్ర్యంపొందిన పెక్కు ఆఫ్రికా రాజ్యాలమాదిరిగానే టాంగనీకా ప్రాచ్యశక్తుల సిద్ధాంతం ఘర్షణలోకి లాగివేయబడకుండా ఉండాలని ఎంతో ఆందోళన పడుతున్నది. ప్రపంచానికి తటస్థనైజతిని ప్రదర్శించటానికి పూనుకున్నది. పాశ్చాత్య రాజ్యాలలోని కమ్యూనిస్టురాజ్యాల దౌత్య ప్రతినిధివర్గాలు టర్—ఎస్—సలాం లో పని చేస్తున్నాయి. ఎవరు సహాయంచేస్తామని ముందుకువస్తే టాంగనీకా వారి సహాయాన్ని స్వీకరిస్తుంది. అటువంటి సహాయానికి విదేశాలు పెట్టే షరతులు వల్ల తమ ఎన్నడూ చిక్కులపాలుకాని టాంగనీకా విశ్వసిస్తున్నది.

కాని టాంగనీకా వ్యవస్థిత ప్రభుత్వం తీవ్రంగా నిరసించే రాజ్యాలు రెండు ఉన్నాయి. అని దక్షిణఆఫ్రికా, డా. హెండ్రిక్ వెర్వోర్డ్ వర్ణవిచక్షణా విధానాలు, పోరుగు మొజాంబిక్, అంగోలాలపట్ల క్రూరంగా ప్రవర్తించిన పోర్చుగల్.

తర్కబద్ధంగా ఆఫ్రికాలో శ్వేతజాతీయుల ఆధిక్యతను నిరోధించే కేంద్రంగా టర్—ఎస్—సలాం తయారయ్యింది. దక్షిణాఫ్రికా పోర్చుగీసు వలసరాజ్యాలనుండి వచ్చిన పెక్కుమంది రాజకీయ శరణార్థులు టాంగనీకా ప్రభుత్వం ఆశ్రయంలో టర్—ఎస్—సలాం నుండి తమ కార్యకలాపాలు సాగిస్తున్నారు. వ్యాపారాలు, ఉత్తర రోడేషియా, సదరన్ రోడేషియా, నైజీరియా అనువరిస్తున్న వివిధ పక్షాలు టాంగనీకా, కేంద్రం ఆఫ్రికన్ నేషనల్ సంబంధాలుకూడా చెడిపోయాయి.

టాంగనీకా నుండి రువుమాసాది మిగ్రాన్ సాయుధసేనల ప్రవేశం జరుగవచ్చు. మొజాంబిక్‌లోని పోర్చుగీసు సైనికులు పనుచుకున్నారు. అందువల్ల బైరాకు ఉత్తరాన [illegible] పోర్చుగీసు సేనలను సంఖ్యలో నిలిపివున్నారు. ఉత్తరదిశనుండి [illegible] టాంగనీకా వాయుకులు గట్టిగా [illegible] ఉన్నారు. వారిలో యూరోపియన్లు, భారతీయులు, అరబ్బులు ఉన్నారు. వారిని భారీ ఎత్తున భారత్‌కు యూరోప్‌కు తరలించటంగురించి సంధానాలు వినవస్తున్నప్పటికీ స్వాతంత్ర్యం లభించాక వారిని విశేషంగా పంపివేయటం కానరాలేదు. అలా దేశం విడిచిపెట్టి వెళ్ళేవారిలో చిట్టచివరివారు వస్తుతత గవర్నర్‌జనరల్, సర్‌రిచర్డ్ టర్న్‌బుల్. వారు కొన్ని సంవత్సరాలుగా శ్రీ నైరేరికి నమ్మిన హితస్నేహితుడు, నమ్మదగినవారు ఉంటున్నారు. —ఎఫ్. ఎన్. ఎస్.]

జాతీయవిధానంలో భాగంగనే తెలంగాణాలో మద్యనిషేధం

జాతీయ అభివృద్ధిమండలికి ఆంధ్రప్రభుత్వంసూచన

న్యూఢిల్లీ, డిసెంబరు 12 :

తెలంగాణా జిల్లాల్లో కూడా మద్యనిషేధాన్ని ప్రవేశపెట్టడాన్నిగూర్చి పరిశీలించవలసిందని ఆంధ్రప్రదేశ్ ప్రభుత్వం జాతీయ అభివృద్ధిమండలిని కోరింది.

ఈ విషయమై తీసుకోవలసిన నిర్ణయాన్ని, దేశం అంతకు అర్థంచేసే విధానంలో భాగంగా చేయవలసిందిగా ఆంధ్రప్రభుత్వం జాతీయ అభివృద్ధి మండలికి సూచించింది.

కేరళ ప్రభుత్వం మద్యనిషేధంవల్ల వచ్చే ఆదాయనష్టాన్ని కేంద్రాన్ని భరించవలసిందని కోరడమేగాక, ఆ నిషేధంవల్ల కృత్తులు పోగొట్టుకుంటున్న వారికి పునరావాస సౌకర్యాలు కల్పించే నిమిత్తం పరిశ్రమలు ఏర్పాటుచేయటానికి కూడా కేంద్రం ఆర్థికసహాయం ఇవ్వాలని కోరింది.

రాజస్థాన్ ప్రభుత్వంతాను మూడో ప్రణాళికలోగా మద్య నిషేధాన్ని అమలుపరచలేనని స్పష్టంగా కేంద్రానికి తెలియజేసింది.

కేంద్రపాలిత ప్రాంతాలలో హిమాచల్ ప్రదేశ్ తప్పితక్కిన అన్ని ప్రాంతాలు మద్య నిషేధాన్ని అమలుపరుస్తామంటున్నాయి.

కేంద్రం ఈ విషయం ఆలోచిస్తున్నది.

చైనా-భారత సంఘర్షణ

'ప్రావ్దా' వైఖరిలో మార్పు; రెండు పక్షాల ఉద్దేశాలకు సరిసమాన ప్రాధాన్యత

మాస్కో, డిసెంబరు 7: పరస్పరం సమస్యపై తివ్రవైఖరిని తెలియపరచటంలో సింగా భారత్‌కు చైనా పంపివేశేలేఖ. భారత పార్లమెంటులో శ్రీ నెహ్రూ ఆ లేఖకు యిచ్చిన జవాబులను గురించి రష్యన్ పార్టీ వార్తాపత్రిక 'ప్రావ్దా' నేడు తిలా 250 పదాలతో కూడిన నివేదికలను ప్రచురించింది.

వార్తాపత్రిక వ్యాఖ్యానమే మీ చేయలేదు.

ప్రారంభంలో 'ప్రావ్దా' చైనా-భారత సంఘర్షణగురించి మౌనం వహించింది. తర్వాతి భారత అభిప్రాయాలకన్నా చైనా అభిప్రాయాలకే ఎక్కువ వస్తలం కేటాయించేది. ఇప్పుడు రెండు పక్షాల అభిప్రాయాలను అధికంగానే నివేదిస్తున్నది.

రష్యాతో జరుగుతున్న సిద్ధాంతి సంఘర్షణలో ఆల్బేనియాతో చైనా మద్దతునివ్వటాన్ని ఇటలీ, జపోస్లావియా కమ్యూనిస్టు నాయకులు విమర్శించారు. చైనాసుగురించి వచ్చిన విమర్శలను నిన్న 'ప్రావ్దా' తొలిసారిగా ప్రకటించింది. నేడు చైనా, భారత వాదనలకు సమాన ప్రాధాన్యతనిచ్చింది.

'ప్రావ్దా' వైఖరిలో నోటరిస్తున్న మార్పు ఆరోగ్యకరంగా ఉన్నదని ఈ తగాదాను అంతర్జాతీయ కోర్టుకు నివేదించాలని శ్రీ నెహ్రూచేసిన సూచనను కూడా 'ప్రావ్దా' తన నివేదికలో పొందుపరిచింది భారత దౌత్యప్రతినిధి వర్గాలవారు తెల్పుతున్నారు.

న్యూఢిల్లీ, డిశంబరు 11: రావల్‌పిండిలో మంత్రులసాయి మంతనాలు జరగాలని భారతప్రభుత్వం చేసిన సూచనకు పాకిస్తాన్‌నుంచి ఇంతవరకు సమాధానరాలేదు తెలుస్తున్నది.

ఈ సందర్భంలో రాయబారి శ్రీ ఆగా హిలాల్ భారత కామర్ మంత్రి కార్యదర్శి శ్రీ గుండేవియాను నేడు కలుసుకున్నారు.

లేఖలు

సైకిల్ టైర్లు; స్పేరుపార్టుల ధరలు

ఆర్యా!

ఈ మధ్య విజయవాడలో సైకిల్‌రిక్షా టైర్లు, సైకిల్‌టైర్లు, ఇతర స్పేరుపార్టులు ధరలు విపరీతంగా పెరిగి నందువలన ప్రజలు విపరీత ఆందోళన చెందుచున్నారు. ఈ అర్థములేని పెరుగుదలకు కారణమేమిటో యెవ్వరికీ అర్థమగుట లేదు. ధర ఎంతైనాపరేనని షాపుకువెళితే వారు దాచియుంచిన టైర్లను వగైరా సామాన్లను బయటపెట్టకుండా ఏ ఒక్కటో ఒక్కటో రెండో ఇస్తానని, ఏమిటండీ ఇంతరేటు పెంచినారని అడిగితే అసలు ఇవ్వమనికూడా చెబుతున్నారు. ప్రభుత్వము యొక్కయు ప్రజలయొక్కయు దృష్టికి వచ్చుటకు సైకిల్‌షాపు యజమానులు అమ్మేరేట్లు క్రింద తెల్పుచున్నాను :

	కంట్రోలురేటు.	అమ్ముచున్నరేటు
రిక్షాటైరు	రు. 6-44	రు 15-00
సైకిల్‌టైరు	రు. 4-56	రు 9-00
ట్రేము	రు. 34-00	రు 54-00

పై మదపరించిన రేట్లను చూస్తే విజయవాడలో యెంత విపరీతంగా బ్లాక్ మార్కెట్టు జరుగుచున్నదో ప్రభుత్వము పరిశీలించు అర్థముచేసుకోగలరు.

బంకా వెంకటేశ్వర్లు (విజయవాడ సైకిల్ రిక్షా యజమానులసంఘ కార్యదర్శి)

* * *

ఉద్యోగుల వయోపరిమితి

ఆర్యా!

కేంద్ర ప్రభుత్వం ఇటీవల ఉద్యోగుల (విత్తూరు(వయోపరిమితి 55 సం॥ మండి 58 సం॥ వరకు పెంచడానికి నిర్ణయించడం శోచనీయం. మునుపు 55 సం॥ వరకు పనిచేసిన ఉద్యోగులు పదవీవిరమణచేసినా చేయకపోయినా మరికొంత కాలంపాటు వారి ఆరోగ్యం పరిస్థితినిబట్టి ఉద్యోగానికి తోడుగా ప్రోత్సాహం చూపుతూ రెండుమూడేళ్లపాటు ఒడిగట్టుతూ వుండేవారు యిప్పుడున్నా ఉద్యోగులు శ్రద్ధతో ఉత్సాహంగా పనిచేస్తుండేవారు. దీనివలన కొంతలాభంకూడా గలదు. అనేకమంది క్రింది ఉద్యోగులకు ప్రమోషన్లు విషయంలోనూ నూతనముగా ప్రవేశించే విద్యార్థులకు గల వారికి ఉద్యోగవకాశములు లభించేవి. విరుద్యోగ సమస్య కొంతవరకు తీరుతుందేమో నమ్మకం వుండేది.

అయితే కేంద్రప్రభుత్వ నిర్ణయాన్ని బట్టిచూస్తే ఎంతోమంది ప్రమోషన్లకై ఆశలు పెట్టుకొన్నవారికి సమర్థతగల ఉద్యోగులకు కొంత నిరు

హెచ్. ఎస్. సి. ఫలితాలు

హైదరాబాద్, డిశంబరు 10: 1962 [illegible] నవంబర్‌లో నిర్వహించిన హెచ్. ఎస్. సి. పరీక్షలో క్రింది నంబర్లగల విద్యార్థులు ఉత్తీర్ణులయినారు:—

ప్రథమశ్రేణి : 3807 5347 58 [illegible] 65 70 6374 6798 7669 8522

ద్వితీయశ్రేణి : 58 59 139 265 [illegible] 86 74 75 95 98 99 303 432 [illegible] 5 506 07 24 31 34 37 66 [illegible] 34 35 38 57 58 59 60 88 [illegible] 9 90 93 94 706 07 08 20 [illegible] 12 1052 1250 1462 75 95 [illegible] 506 1785 1962 2046 61 [illegible] 6 2137 40 87 92 99 2272 [illegible] 6 2306 2464 2558 2619 [illegible] 6 86 2718 40 71 3087 3102 [illegible] 7 66 69 73 3200 3522 [illegible] 792 3803 43 3922 4130 [illegible] 1 4324 26 27 4462 65 70 [illegible] 1 4501 16 28 95 4821 32 [illegible] 5152 89 92 5231 35 48 [illegible] 4 5324 29 30 33 51 56 57 [illegible] 0 61 71 75 91 5501 27 [illegible] 1 5610 64 5747 99 5806 [illegible] 21 25 26 5902 14 6007 09 [illegible] 26 30 31 36 48 54 57 87 [illegible] 6216 32 54 6305 72 82 83 [illegible] 86 6514 19 21 25 62 68 78 [illegible] 79 81 6646 6758 62 84 85 [illegible] 97 88 89 92 93 94 95 96 [illegible] 6809 16 21 7000 05 81 [illegible] 7202 7330 7446 47 55 7555 [illegible] 82 85 7667 70 71 7797 [illegible] 7807 47 71 7920 28 [illegible] 62 63 64 67 71 82 8030 51 [illegible] 53 55 8130 35 8270 77 94 [illegible] 8398 8487 97 8521 39 49 [illegible] 8609 11 8772 8949 77 9062 [illegible] 64 65 9112 19 21 9265 78 [illegible] 81 93 [illegible] 9431 38 56 94 [illegible] 762 65 9852

[illegible] అని [illegible] 61 96 206 [illegible]

[illegible] రాజ్యసభలో [illegible] ప్రకటించా [illegible] 50 75 [illegible] 688 9 [illegible]

"పరిస్థితులమీద, [illegible] సంఘటనలమీదా ఈ [illegible] వహారం అంతా ఆ[illegible] [illegible]" అని కూడా తెలియ [illegible] వారు. [illegible]

[illegible] 1962 [illegible] సెప్టెంబరు 8 కి ముందువున్న పరిస్థితి ఏర్పాటుచెయ్యడానికే నెహ్రూ ఆమోదిస్తే, ఈ వ్యవహారం శాంతియుతంగా పరిష్కారం కావలసిన అవసరం ఏర్పడుతుంది అన్నారు.

[illegible] ఎప్పుడూ సిద్ధమే. అయితే తగిన ప్రాతిపదిక వుండాలి. [illegible] అదుకు మార్గం అన్నారు.

అంతర్జాతీయ న్యాయస్థానానికి పరిష్కారం తగినదాను సంబంధించి నెహ్రూ [illegible] గురించి మాట్లాడుతూ [illegible] న్యాయ న్యాయాలను [illegible] తీసివున్నదని, కాని కాశ్మీర్ [illegible] మాత్రం అటువంటి [illegible] అయిన వైఖరిని [illegible] 17 [illegible] 31 [illegible] 77 78 79 80 81 82 86 88 93 95 96 98 99 801 03 04 07 08 09 48 50 51 53 55 57 58 59 62 63 64 65 66 67 71 72 73 81 85 87 88 910 14 18 21 31 65 68 70 71 72 77 81 91.

1003 07 09 12 13 14 15 20 84 87 88 91 96 102 05 10 12 58 62 63 86 87 285 92 96 97 300 11 16 17 20 43 56 91 93 441 43 49 50 53 55 57 58 79 81 84 88 92 94 98 99 531 45 46 49 54 55 56 58 59 61 63 66 67 68 70 73 74 75 76 78 79 80 82 84 86 87 90 91 96 98 615 16 19 24 27 28 46 50 52 53 57 58 59 60 62 63 64 739 41 43 44 50 51 55 56 58 60 61 62 987 91 92 94 95 2000.

2002 03 06 14 15 16 18 19 20 21 22 23 24 25 29 32 2100 06 09 24 317 39 491 94 95 502 06 07 12 17 20 75 79 81 90 93 95 96 99 601 789 801 07 27 29 38 43 44 45 46 48 49 51 52 54 55 58 59 61 67 68 71 76 79 91 97 98 99 901 02 05.

3035 40 42 44 47 54 59 67 68 69 71 72 74 75 76 335 45 47 58 71 73 79 91 93 401 02 03 08 09 10 11 12 13 14 16 23 24 25 26 27 28 29 30 31 35 36 37 40 44 45 46 47 48 51 55 56 57 59 60 61 62 63 64 65 67 69 74 75 76 79 80 82 83 84 85 565 78 84 87 91 97 98 611 12 20 22 24 26 29 30 35 36 38 947 48 50 59 72 80 89 90 91 92 97 99.

4002 03 06 15 16 18 35 36 48 51 54 59 69 70 73 74 75 76 87 90 91 92 93 101 94 99 302 52 53 59 60 71 75 91 405 08 10 20 32 37 39 40 41 42 49 52 58 62 64 65 66 513 17 18 29 31 49 51 56 60 61 69 72 83 600 13 16 47 62 756 64 65 81 82 86 99 802 03 11 14 18 28 29 36 37 44 47 48 59 60 61 71 76 79 83 90 91 7001 12 13 28 36 42 68 85 90 91 97 100 02 03 10 20 96 200 01 03 05 06 08 35 36 47 48 64 68 72 74 82 83 84 87 89 90 95 313 15 17 19 20 24 28 34 38 61 443 48 52 62 72 73 77 80 81 86 92 584 88 89 92 93 602 03 10 12 14 17 18 19 23 41 44 47 54 57 58 59 64 65 73 773 79 82 93 95 96 98 800 02 08 09 13 23 33 36 37 38 40 41 42 44 45 53 59 64 69 88 95 98 908 10 12 17 19 23 24 27 30 37 39 40 44 51 57 59 61 65 68 75 78 79 85 87 89 90 93 95 97 8011 12 14 15 16 25 32 33 42 44 49 56 61 67 74 79 92 100 15 17 21 26 28 29 33 37 258 63 74 79 86 303 99 485 89 506 09 12 14 16 20 34 37 38 42 43 55 61 64 66 68 69 72 83 88 93 96 602 06 766 67 71 75 76 91 96 98 815 946 47 54 60 61 62 65 67 83 85.

9057 61 63 78 85 86 91 95 97 104 11 17 18 256 58 71 72 75 80 85 87 30 94 95 306 12 23 24 25 31 42 [illegible] 61 96 206 [illegible]

[illegible] 1962 [illegible] ఏర్పాటుచెయ్యడానికే నెహ్రూ అమోదిస్తే, ఈ వ్యవహారం శాంతియుతంగా పరిష్కారం కావలసిన అవసరం ఏర్పడుతుంది అన్నారు.

[illegible] ఎప్పుడూ సిద్ధమే. అయితే తగిన ప్రాతిపదిక వుండాలి. [illegible] అదుకు మార్గం అన్నారు.

[illegible] రాజ్యాలు ఈ తీగాదాను [illegible] [illegible] రాజీ ఆహ్వానం. [illegible] తొలగితే చేగాని శాంతియుత మ[illegible] [illegible] భారతదేశం చేసిన [illegible] [illegible] పరిష్కారం [illegible] [illegible] అవసరం [illegible] [illegible] అన్నారు.

[illegible] అప్పుడు [illegible] సంహారం [illegible] [illegible] వుంది. పటిష్టంగా వుంది.

అస్సాం ప్రభుత్వం [illegible] చేస్తున్నదని చెప్పారు.

రాజ్యసభ ఈ సమావేశంలోపలగా పరిహారాన్ని ఒక ప్రక్రియ చేస్తూ శ్రీ నెహ్రూ ఇంకా ఇలా అన్నారు: పరిహారాలలో [illegible] ఏమి జరుగుతుంది అన్నది, అక్కడ నెహ్రూ వారు ముందు ఏమిచేస్తారు అనే దానిపై ఆధారపడి వుంటుంది. ఇప్పుడు వారియొద్దనిరమణకు మనం ప్రతిబంధకల్పించడం లేదు. ముందు సంగతి గూర్చి ఎట్టి హామీని మనం ఇవ్వడములేదు.

"కొలంబోలో సమావేశ[illegible] రాజ్యాలు ఈ తీగాదాను [illegible] [illegible] అదుకు మార్గం" అన్నారు.

అంతర్జాతీయ న్యాయస్థానానికి పరిహారాలు తీగాదాను [illegible] [illegible] సంబంధించి నెహ్రూ [illegible] [illegible] ఎంతో [illegible] [illegible] న్యాయ న్యాయాలను [illegible] తీసివున్నదని, కాని కాశ్మీర్ [illegible] మాత్రం అటువంటి [illegible] అయిన వైఖరిని [illegible] 17 [illegible] 31 [illegible] 77 78 79 80 81 82 86 88 93 95 96 98 99 801 03 04 07 08 09 48 50 51 53 55 57 58 59 62 63 64 65 66 67 71 72 73 81 85 87 88 910 14 18 21 31 65 68 70 71 72 77 81 91.

1003 07 09 12 13 14 15 20 84 87 88 91 96 102 05 10 12 58 62 63 86 87 285 92 96 97 300 11 16 17 20 43 56 91 93 441 43 49 50 53 55 57 58 79 81 84 88 92 94 98 99 531 45 46 49 54 55 56 58 59 61 63 66 67 68 70 73 74 75 76 78 79 80 82 84 86 87 90 91 96 98 615 16 19 24 27 28 46 50 52 53 57 58 59 60 62 63 64 739 41 43 44 50 51 55 56 58 60 61 62 987 91 92 94 95 2000.

2002 03 06 14 15 16 18 19 20 21 22 23 24 25 29 32 2100 06 09 24 317 39 491 94 95 502 06 07 12 17 20 75 79 81 90 93 95 96 99 601 789 801 07 27 29 38 43 44 45 46 48 49 51 52 54 55 58 59 61 67 68 71 76 79 91 97 98 99 901 02 05.

3035 40 42 44 47 54 59 67 68 69 71 72 74 75 76 335 45 47 58 71 73 79 91 93 401 02 03 08 09 10 11 12 13 14 16 23 24 25 26 27 28 29 30 31 35 36 37 40 44 45 46 47 48 51 55 56 57 59 60 61 62 63 64 65 67 69 74 75 76 79 80 82 83 84 85 565 78 84 87 91 97 98 611 12 20 22 24 26 29 30 35 36 38 947 48 50 59 72 80 89 90 91 92 97 99.

4002 03 06 15 16 18 35 36 48 51 54 59 69 70 73 74 75 76 87 90 91 92 93 101 94 99 302 52 53 59 60 71 75 91 405 08 10 20 32 37 39 40 41 42 49 52 58 62 64 65 66 513 17 18 29 31 49 51 56 60 61 69 72 83 600 13 16 47 62 756 64 65 81 82 86 99 802 03 11 14 18 28 29 36 37 44 47 48 59 60 61 71 76 79 83 90 91 7001 12 13 28 36 42 68 85 90 91 97 100 02 03 10 20 96 200 01 03 05 06 08 35 36 47 48 64 68 72 74 82 83 84 87 89 90 95 313 15 17 19 20 24 28 34 38 61 443 48 52 62 72 73 77 80 81 86 92 584 88 89 92 93 602 03 10 12 14 17 18 19 23 41 44 47 54 57 58 59 64 65 73 773 79 82 93 95 96 98 800 02 08 09 13 23 33 36 37 38 40 41 42 44 45 53 59 64 69 88 95 98 908 10 12 17 19 23 24 27 30 37 39 40 44 51 57 59 61 65 68 75 78 79 85 87 89 90 93 95 97 8011 12 14 15 16 25 32 33 42 44 49 56 61 67 74 79 92 100 15 17 21 26 28 29 33 37 258 63 74 79 86 303 99 485 89 506 09 12 14 16 20 34 37 38 42 43 55 61 64 66 68 69 72 83 88 93 96 602 06 766 67 71 75 76 91 96 98 815 946 47 54 60 61 62 65 67 83 85.

9057 61 63 78 85 86 91 95 97 104 11 17 18 256 58 71 72 75 80 85 87 30 94 95 306 12 23 24 25 31 42 [illegible] 61 96 206 [illegible]

[illegible] 04 06 07 08 09 10 12 13 15 19 22 24 388 93 402 05 07 13 18 19 22 23 28 30 31 32 33 34 38 41 43 46 47 55 645 51 62 68 72 73 74 75 78 79 82 89 90 92 95 98 704 08 10 12 16 18 19 22 23 26 28 38 43 44 45 46 47 49 50 51 52 55 56 57 58 61 62 63 64 65 67 68 69 70 71 75 77 78 79 956 67 70 72 75 78 81 86 87 89 91 96 97 98.

5003 04 05 06 07 10 11 12 14 15 16 18 19 21 22 23 24 105 08 13 16 17 18 19 20 21 23 28 29 33 35 43 252 56 57 59 61 62 64 68 70 72 73 74 75 82 87 88 89 90 459 62 63 66 67 68 69 72 73 74 76 79 80 83 84 85 86 88 90 92 94 95 709 20 24 33 864 65 66 70 82 85 89 91 92 93 94 960 95 6000.

6001 167 73 83 87 315 29 30 46 47 472 79 83 86 89 91 95 98 503 04 623 29 31 34 38 75 81 707 08 09 16 24 25 37 40 41 42 44 46 47 48 49 51 53 69 74 75 76 78 79 80 917 19 27 32 52 54 56 57 58 68 70.

7131 45 51 52 53 56 61 62 64 66 70 81 83 87 94 212 15 16 17 18 23 26 28 29 30 31 32 33 391 94 406 09 13 14 15 27 28 33 34 35 505 07 08 15 16 17 18 20 21 22 23 25 26 28 31 33 34 36 37 38 39 40 41 42 43 44 45 46 48 49 50 51 52 56 57 59 691 98 99 707 08 09 18 19 21 28 48 54 59 62 64 65 66 67 68 69. [illegible] 109 200 02 11 12 17 [illegible] 23 28 29 30 31 [illegible] 52 327 38 39 [illegible] 2 55 57 417 [illegible] 4 48 51 53 [illegible] 65 66 67 [illegible] 31 82 83 [illegible] 4 49 50 [illegible] 2 75 84 [illegible] 95 700 [illegible] 2 13 15 [illegible] 23 24 25 [illegible] 45 46 48 [illegible] 44 56 57 [illegible] 67 68 69 [illegible] 79 80 81 82 [illegible] 93 95 97 98 [illegible] 22 23 24 25 [illegible] 16 37 38 39. [illegible] 29 30 31 32 [illegible] 43 45 48 49 [illegible] 6 154 58 63 [illegible] 30 92 94 95 [illegible] 08 09 11 12 [illegible] 24 26 27 28 [illegible] 34 35 36 40 [illegible] 51 54 341 50 [illegible] 80 83 86 87 88 [illegible] 97 98 404 13 17 [illegible] 23 24 537 41 46 [illegible] 58 68 69 74 628 76 [illegible] 88 89 91 703 07 08 [illegible] 12 20 21 27 28 29 30 [illegible] 31 32 34 54 92 800 03 06 08 11 12 14 19 20 22 23 24 26 989 93.

10005 10 40 41 43 45 46 53 54 64 65 71 80 84 86 87 88 91 94 95 97 98 99 101 02 09 13 14 15 20 21 22 23 24 26 28 29 30 31 32 33 34 35 36 37 38 39 40 42 44 49 295 98 307 20 29 31 36 44 48 56 64 65 66 67 68 69 70 72 73 85 90 92 98 400 02 03 04 19 21 29 32 37 39 48 50 51 52 53 54 55 56 57 718 19 20 21 22 23 24 26 31 33 34 35 37 38 39 41 44 45 48 49 51 53 58 59 64 66 69 70 75 76 78 80 81 803 14 24 41 43 45 46 11000.

04 27 28 34 45 47 50 57 64 65 66 [illegible] 83 84 85 88 92 93 106 [illegible] 10 13 16 17 22 23 26 3[illegible] 38 39 40 41 42 43 44 45 47 52 53 54 55 57 58 60 87 287 92 94 95 97 302 19 21 27 434 43 54 60 64 69 70 71 73 74 75 77 79 80 82 83 84 85 86 87 88 89 90 91 507 39 43.

పరీక్ష ఫలితాల సమీక్ష: పరీక్షకు కూర్చున్న విద్యార్థులు 10,343 మంది. ప్రథమ శ్రేణిలో 9 మంది, ద్వితీయశ్రేణిలో 276 మంది, తృతీయశ్రేణిలో 1111 మంది, కంపార్ట్‌మెంటల్ క్రింద 1293 మంది ఉత్తీర్ణులయ్యారు. ఉత్తీర్ణులయిన మొత్తము మంది 2689. ఉత్తీర్ణులయిన వారి శాతము 26.0

గమనిక:—పరీక్షలలో తప్పుడు పనులు చేశారనే (కాపీకొట్టడం వగైరా) అనుమానంచేత క్రింది నెంబర్లగల విద్యార్థుల ఫలితాలు ఆపివేయబడినవి:

1419 25 31 1877 1909 15 73 96 2004 11 2528 29 2962 67 6524 26 6543 6697 8077 8734 8941 9603 09 21 99 9701 9848 72 9918 53 10013 23 62 87 615 827 936 61 11026 మరియు 146.

[illegible] పరీక్షలు పూర్తయిన [illegible] ఫలితాలలో తెలియబడేయనందున క్రింది నంబర్లు (ఈ పరీక్షలో) గల విద్యార్థుల ఫలితాలు ఆపివేయబడినవి:

1522 2633 4711 15 4935 36 5009 125 227 319 959 8144 73 84 293 613 10019 173 మరియు 11265.

3. 11 వ తరగతిలో పోజరు కావలసిన పని రోజులు తరగతికి పోజరు కావందున 2228 నంబరు విద్యార్థి ఫలితము ఆపివేయబడినది.

4. కాపీ కొట్టారా లేదా అన్న దర్యాప్తు జరుగుతున్నందున 1500 1638 2173 మరియు 2689 నంబర్లుగల విద్యార్థుల ఫలితాలు ఆపివేయబడినవి.

1961 అక్టోబర్ పరీక్షలో కాపీకొట్టి 1962 అక్టోబర్ పరీక్షకు కూర్చున్న విద్యార్థుల విషయం ఇంకా పరిశీలనలో ఉంది. వారినుండి కావలసిన వివరాలు అందకపోవడమే ఇందుకు కారణము. ఇదేవిధంగా 1962 మార్చిలో పరీక్షకు కూర్చొని కాపీ కొట్టారని అనుమానించబడినవారి విషయం కూడా పరిశీలనలోఉంది.

అడిగినమేరకు సంజాయిషీలు ఈ విద్యార్థులు వెంటనే ప్రభుత్వ పరీక్షలశాఖ కమీషనర్ కార్యాలయానికిపంపకపోతే వారికి మార్కులు కాగితము, ఇతర సర్టిఫికేట్లు జారీచేయబడవని గ్రహించవలెను.

పరీక్ష రుసుము పూర్తిగా చెల్లించనందున క్రింది నంబర్లగల విద్యార్థుల మార్కులు కాగితాలు పంపించబడవు:

1265 3342 4651 6665 67 73 89 6907 7689 8623 52 మరియు 8748.

ఈ పరీక్షలో తప్పిపోయి వచ్చే పరీక్షకు కూర్చొనదలచినవారు ఆ యా విద్యాసంస్థల ప్రధానోపాధ్యాయులకు జనవరి చివరివారీ సాయంత్రం లోపల దరఖాస్తులు సమర్పించుకోవచ్చు.

మార్చి హెచ్. ఎస్. సి. పరీక్షకు క్రింది కేంద్రాలు ఉంటవి:

1. ఖమ్మం, 2. ఎల్లందు, 3. కొల్లాపూరం, 4. నెలకొండపల్లి, 5. మధిర, 6. కల్వకుర్తి, 7. హనుమకొండ, 8. రాజేపేట, 9. మహబూబ్‌నగర్, 10. జనగాం, 11. నీర్పల్లి, 12. మంతని, 13. జగిత్యాల, 14. పెద్దపల్లి, 15. హుజూరాబాద్, 16. కోరుట్ల, 17. కరీంనగర్, 18. బెల్లంపల్లి, 19. అదిలాబాద్, 20. నిర్మల్, 21. నిజామాబాద్, 22. కామారెడ్డి, 23. సిరిమల్లె, 24. బోధన్, 25. భువనగిరి, 26. సూర్యాపేట, 27. నల్గొండ, 28. నందిగామ, 29. సిద్దిపేట, 30. మెదక్, 31. మహబూబ్‌నగర్, 32. గద్వాల, 33. [illegible] పేట, 34. షాద్‌నగర్, 35. వనపర్తి, 36. తండూరు, 37. వికారాబాద్, 38. గోలకొండ, 39. సికింద్రాబాద్, 40. హైదరాబాద్.

భారత సైన్యానికి వెంటనే దుస్తులు: తేలిక ఆయుధాలు

అమెరికా సైనిక నిపుణుల నివేదిక: సహాయంపై వాషింగ్టన్‌లో ఆలోచనలు

వాషింగ్టన్, డిశంబర్ 11: భారతసైన్యానికి శీతాకాలంలో ఉపయోగపడేదుస్తులు, తేలికఆయుధాలు, ఇంకా ఇతర సామగ్రులను వెంటనే సరఫరాచెయ్యాలని నీఫా, లడక్ రంగాలను పరిశీలించివచ్చిన అమెరికన్ సైనికనిపుణులు తమ ప్రభుత్వానికి ఒక నివేదికను సమర్పించినట్లు తెలుస్తున్నది.

[illegible] అమెరికా ప్రభుత్వం ఫ్రిజీలోను, పాకిస్తాన్‌లోను వున్న తన రాయబారులను సంప్రదింపులకుగాను వాషింగ్టన్‌కు రావలసిందిగా పిలుపు పెట్టింది. వీరిద్దరు మంత్రులూ అయిన అనంతరం చైనా దండయాత్రవల్ల ఏర్పడ్డ పరిస్థితిలో తాను ఎటువ్యవహరించవలసింది అమెరికా నిర్ణయించుకోగలదని తెలియవస్తున్నది.

ఇప్పుడు ఈ రాయబారులను పిలవడానికి కాశ్మీర్ సమస్యగూడా కొంతవరకు కారణమేనని పరిశీలకులు భావిస్తున్నారు. ఈ ఇద్దరు రాయబారులు, ఈ సమస్యనుగూర్చి ఉభయ దేశాలలోని ప్రభుత్వవాయకులు ఏ విధంగా ఆలోచిస్తున్నది తిమ ప్రభుత్వానికి నివేదిస్తారు.

చైనా దండయాత్రవల్ల ఏర్పడిన పరిస్థితిని తిప్పుకోడానికిగాను చేయవలసిన పనులనుగూర్చి అమెరికాలో ఎటువంటి ఆలోచనలు జరుగుతున్నది వివరిస్తూ "డెయిలీ టెలిగ్రాఫ్" వాషింగ్టన్ విలేఖరి తనపత్రికకు కొన్ని వార్తలు పంపించారు వాటినిబట్టి, ఈ సమస్యపరిస్థితి భారతకు బ్రిటన్ మొదలైన కామన్‌వెల్త్ రాజ్యాలు అధికంగా సహాయం చెయ్యాలని, ఇందుకు భారతదేశంతో అదేలాటకువున్న సహితి సంబంధం ఒక్కటేగాక, ప్రచ్ఛన్న యుద్ధానికి భారతదేశం అలవాలంకావడన్న అమెరికా లావిన్నావుండటం గూడా ఇందుకు ఒక కారణమని తెలుస్తున్నది.

భారతదేశానికి తక్షణము కావలసిన సహాయ మొత్తాన్ని తినల్లోపాటు తిక్కిన పెద్దదేశాలు, ముఖ్యంగా అభివృద్ధి చెందినదేశాలు భరించాలనిగూడా అమెరికా భావిస్తున్నది.

భారతదేశం చైనాన్ని అధునాతనం చెయ్యాలంటే అయ్యేఖర్చు హామీపడ్డ తాను. ఇప్పుడు ఒక్క రక్షణశాఖకే. భారతఆర్థిక అభివృద్ధికూడా ఎక్కువ చెయ్యవలసి వుంటుంది. చైనికి సహాయం ఎంతిముఖ్యమో, ఆర్థికసహాయం అంతకన్నా ముఖ్యమని అమెరికా అభిప్రాయ పడుతున్నది.

నిస్సైనిక మండలం

కొలంబో సభలో అరబ్ రిపబ్లిక్ ప్రతిపాదన

కొలంబో, డిశంబర్ 11: చైనా-భారతదేశాల పరిహారార్థం "మధ్యస్థ ప్రాంతం" అంటూ ఒకటి ఏర్పడాలనీ, దానిని ఆ రెండుదేశాలూ కలిసి నిర్మించాలనీ ఐక్య అరబ్ రిపబ్లిక్ నిన్న ఆరురాజ్యాల సమావేశంలో "రాజీ మార్గం"గా ప్రతిపాదించినట్లు తెలిసింది.

పరిహారాన్ని తగిన పరిష్కారం అయేవరకూ ఈ "మధ్యస్థ ప్రాంతం"లో తటస్థదేశాల సేనలు గానీ, ఆ రెండుదేశాల పౌర పోలీసులు గానీ వుండాలని కూడా అరబ్బు రిపబ్లిక్కు సూచించిందట.

ఈ ప్రతిపాదనను ఘనా బలపరిచిందనీ, బర్మా మాత్రం అంత ఉత్సాహం చూపలేదనీ తెలిసింది.

ఆరు రాజ్యాల సమావేశం నేటి ఉదయం మళ్లీ 2½ గంటలపేపు జరిగింది. తర్వాతి మధ్యాహ్నానికి వాయిదా పడింది. ఉదయపు చర్చలేమీ ఏమీ ఇంగా తెలియలేదు.

పోతే, అరబ్బు రిపబ్లిక్కు నిన్న చేసిన రాజీ ప్రతిపాదనపై ఒక ప్రకటనను రూపొందించటానికి 6 రాజ్యాల తరఫున 6 గురు ప్రతినిధులతో నేటి ఉదయం ఒక సంఘం ఏర్పాటై పని చేస్తున్నట్లు తెలిసింది.

మధ్యస్థ ప్రాంతాన్ని ఏవిధంగా గురు పెట్టాలో అదేమీ తెలియటం లేదని ఇక్కడి పరిశీలకుల అభిప్రాయం. నెహ్రూవారు కూడా ప్రస్తుతం కేవలం వున్న పరిహారానికు అటూ ఇటూ నిస్సైనిక ప్రాంతం వుండాలని సూచించివున్నారు. భారతదేశం దృష్ట్యా అర్థంతి ప్రధానమైన ఈ అంశం గురించి విశదీకరించటానికి సమావేశకారులెవరూ సిద్ధపడలేదు.

అరబ్బు రిపబ్లిక్కు తరఫున మాత్రం, ప్రధాని అలీషబ్రీ నిన్న సే విలేఖరించినట్లు, సైన్యంద్వారా పొందిన ప్రాంతాలను ఏ దేశమూ తిరిగి కలుపుకోరు అన్నదే తిమ ఆశ ప్రాయం అన్నారు.

ఘనాకూడా, పరిహారం అయేలాగా నిస్సైనికమండలం ఏర్పడాలని సూచించి వున్నందువల్లనే అరబ్బు రిపబ్లిక్కు ప్రతిపాదనను వెంటనే "సై" అన్నదని పరిశీలకుల అభిప్రాయం.

ఈ విషయాలు తాము భారతప్రతినిధులకు తెలియజేసి సంప్రదింపులకు తోడ్పడగలదని తాము భావిస్తున్నట్లు నెహ్రూ ప్రధాని చౌ ఎన్‌లైకు నిన్న అన్నట్లు పెకింగ్ రేడియో ప్రకటించింది.

కాంగోలోని భారతసేన

ఉపసంహారానికి వీలు కల్పిస్తామని థాంట్ హామీ

న్యూఢిల్లీ, డిశంబరు 11: సాధ్యమైనంత త్వరలో కాంగోలోనూ ఇతర చోట్లా ఉంచబడిన భారతసేనలను తిరిగి రప్పించుకోవటానికి భారత్ పిలుపునిచ్చిన కోర్కెను నెరవేర్చటానికి ప్రయత్నిస్తామని సమితి ఉప్పతి కార్యదర్శి శ్రీ ఉథాంట్ భారత ప్రభుత్వానికి తేలియజేశారని నేడు లోక్‌సభలో ప్రధాని శ్రీ నెహ్రూ శ్రీ హెచ్. వి. కామత్ ప్రశ్నకు సమాధానంగా వెల్లడి చేశారు.

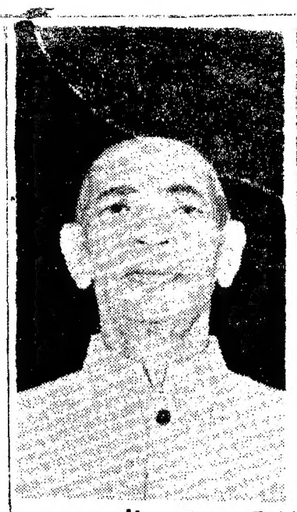

ఈ నెల 7-వ తేదీన కాలధర్మం చెందిన నెల్లూరు పురపాలకసంఘం అధ్యక్షులు శ్రీ సాదాగర్ మహబూబ్‌ఖాన్

లోక్‌సభ వాయిదా

సభాపతి ప్రకటన

న్యూఢిల్లీ, డిశంబరు 11: సభాపతి సర్దార్ హుకుంసింగ్ నేడు లోక్‌సభ సమావేశాన్ని వాయిదా వేస్తూ, "ఇది నిరవధికమైన వాయిదాకాదు. తిరిగి సభను సమావేశపరిచే అధికారం నాకు వుంది" అని ప్రకటించారు.

విశ్రాంతితర్వాత తిరిగి లోక్‌సభ సమావేశం అవుతుందా అని కొందరు సభ్యులు అడిగా, ఆయన ఈమాట చెప్పారు.

ఇప్పటికి, తిరిగి సభ సమావేశం అయ్యేవాటికి మధ్య ముఖ్యమైన సంఘటనలు ఏమన్నా జరిగితే, వాటిని తిమక తెలిపేందుకు తగిన ఏర్పాట్లు చేయవలసిందిగానూడా సభ్యులు కోరారు.

స్వతంత్రపార్టీ నాయకుడు శ్రీ ఎన్. జి. రంగా, పార్లమెంటు సభ్యులతో సలహాసంఘాన్ని పెట్టాలన్న తిమ సూచనను నేడు తిరిగి పునరుద్ఘాటించారు.

శీఘ్రంగా చల్లడించిన కొన్ని అనుమానాలను తీరుస్తూ శ్రీ నెహ్రూ ఇల్లా అన్నారు: "సభ్యులకు ఇప్పుడు వారం వారంకరపత్రాలను అందజేస్తున్నాము వాటిలో పత్రికలలో వెలువడేంతో అవే పరిస్థితులు వుంటుంది. అంతకన్న వాటిలో విశేషం ఏమీలేదు."

భూమి గరిష్ఠపరిమితి

శాసనసభలో ఆర్థికమంత్రి వివరణ

(ఆంధ్రపత్రిక ప్రతినిధి)

హైదరాబాదు, డిసెంబరు 11: భూమి గరిష్ఠ పరిమితి శాసనముక్రింద ప్రభుత్వము ఇంతవరకు భూమిని ప్రజల స్వాధీనము చేసుకోలేదని నేడు శాసనసభలో ఆర్థికమంత్రి శ్రీ కొసు బ్రహ్మానందరెడ్డి శ్రీ పూల సుబ్బయ్యకు చెప్పారు.

పట్టణాలలోని శిక్షణ (శ్రీ. దత్యాత్మలు సాధుతు న్నాయని, కర్నూలుజిల్లాలో పట్ట ముక్రింద ఎంత భూమి లభించేదీ సూచించుటకు ప్రస్తావనగాదని ఆయన అన్నారు.

శ్రీ పూల సుబ్బయ్య: మంత్రిగారు ఇచ్చిన సమాధానమునుబట్టి పట్టను విఫలమైనట్లు భావించుకోవచ్చునా?

మంత్రి: ప్రస్తుతము అల్లా అనుకోవలసిన పనుయంతా లేదు.

లాండౌకు నోబెల్ బహుమతి

మాస్కో, డిసెంబరు 10: ఈ వేళ మాస్కో హాలులో జరుగుతున్న బహుమతి ప్రధానోత్సవానికి హాజరు కాలేకపోయిన పోలియాల్ శాస్త్రవేత్త ప్రొఫెసర్ లెవ్ లాండౌకు, భౌతిక శాస్త్రంలో ఈ ఏటి (1962) నోబెల్ పహుమతిని స్వీడన్ రాయబారి శ్రీ కార్ల్ సోల్మాన్ నేడు అందజేశారని టాస్ వార్త సంస్థ తెలియజేసింది.

విమాన ప్రమాదంలో చిక్కుకున్న ప్రొఫెసర్ లాండౌ ఇప్పుడుఆస్పత్రిలో చికిత్స పొందుతున్నారు.

పెకింగ్ రేడియోలో హిందీవార్తలుచదివేవ్యక్తి

న్యూఢిల్లీ, డిశంబరు 11: పెకింగ్ రేడియోలో భారతదేశానికి కుడ్డగా చివ హిందీ వార్తలను చదువుతున్న వారెవరో తెలుసుకోవటానికి వీలై దర్యాప్తులను జరపటానికి నేడు లోక్‌సభలో ప్రధాని, శ్రీ నెహ్రూ అంగీకరించారు.

ఆంధ్రా యూనివర్సిటీ సిండికేట్ సభ్యుల ఎన్నిక

వాల్తేరు, డిశంబరు 11: విశాఖపట్నం పార్లమెంటు సభ్యులు డాక్టరు ఎం. వి. రమణమూర్తి (శ్రీ కె. శ్రీరామమూర్తి (ఎం. ఎల్. ఎ.) గారు ఆంధ్ర విశ్వవిద్యాలయం సిండికేట్ సభ్యులుగా ఎన్నికైనారు. ఈ నెల 7 వ తేదీనుండి సిండికేట్ మళ్లీ ఏర్పాటు చేయబడేంతవరకు వీరు సభ్యులుగా వుంటారు.

రాజధాని వార్తలు

కార్పొరేషన్ సర్వసభ్య సమావేశం

హైదరాబాదు, డిసెంబరు 10: హైదరాబాదు మునిసిపల్ కార్పొరేషన్ సర్వసభ్య సమావేశము 26 వ తేదీ మధ్యాహ్నం 3 గంటలకు మేయరు శ్రీమతి కమలమ్మగారి అధ్యక్షతన జరగనున్నది.

హైదరాబాద్ ఆటోమొబైల్ ఉద్యోగుల యూనియన్

హైదరాబాద్, డిశంబరు 10: హైయూనియన్ సర్వసభ్య సమావేశంలో కార్యవర్గానికి క్రిందివారు ఎన్నికైనారు: గౌరవాధ్యక్షులు: శ్రీయుతులు సి. వాసుదేవ్: (అధ్యక్షులు) కె. ఎల్. బాత్రా, బాబూలాల్ ఓరావిల్ (ఉపాధ్యక్షులు) పురుషోత్తమదాస్ (ప్రధాన కార్యదర్శి) శ్రీనివ్యాస్ అయ్యర్, బి. లక్ష్మణ్ (సహ కార్యదర్శులు) ఎం. జి. మెహతా (కోశాధికారి) జయంతిలాల్ (సలహాదారు)

16 మంది సభ్యులతో వర్కింగ్ కమిటీకూడా ఎన్నుకోబడినది.

రక్షణనిధికి విరాళాలు

హైదరాబాద్, డిశంబరు 11: జాతీయ రక్షణనిధికి వారానికి తీసుకువచ్చే ఆదాయం లో 10% ఇవ్వాలని నిశ్చయించి నందుకు మేయరు శ్రీమతి కమలమ్మగారికి మోడరన్ టేకర్స్ యజమానులను అభినందించారు. దేశము ప్రమాదములో వున్నప్పుడు ఇల్లాంటి దేశభక్తి పూరితమైన దర్యాప్తులు అవసరమన్నారు.

ఇవాళ ఉదయం వారాయణగూడాలో వై. యం. సి. ఎ. నర్సరీ మోడరన్ టేకర్స్ ప్రదర్శన శాలకు ఫ్రాన్సీకి మేయర్ ప్రారంభోత్సవము జరిపారు. వారు కవున్సిలర్ జగ్ జీవన్ వర్మద్ స్వాగతము చెప్పారు.

సిండికేట్ బ్యాంకు విరాళం

కెనరా ఇండస్ట్రియల్ అండ్ బ్యాంకింగ్ సిండికేట్ శాఖకు శ్రీ కె. వామన్‌నాయక్ యుద్ధానికి వెళ్ళడానికి సంసిద్ధత తెలియపర్చారు. జాతీయ రక్షణనిధికి బ్యాంకు కేంద్ర కార్యాలయం రు 1,51,000 లు విరాళముగా ఇవ్వాలని నిశ్చయించారు. ఇరవైరూపాయలు అయ్యేవరకు ప్రతి నెలా రు 5 లక్షలు రక్షణబాండ్లలో వుంచాలనికూడా వారు నిశ్చయించారు. ఇదిగాక జవానుల కోశాలకు సంబంధించి వెచ్చించవలసిన వారిచేత సమాలు చేయకూడదని నిశ్చయించారు. ఇంతవరకు బ్యాంకు రు 1½ లక్షల విరాళము ఇచ్చారు.

ముఖ్యమంత్రి పర్యటన

హైదరాబాద్, డిసెంబరు 11: ముఖ్యమంత్రి శ్రీ నీలం సంజీవరెడ్డి డిసెంబరు 19 న విజయవాడ వెళతారు. ఏలూరు, పాలకొల్లు, నరసాపురం, భీమవరం, జువ్వలపాలెం, అత్తిలి, ఉండ్రాజవరం, తణుకు, తాడేపల్లిగూడెం, నిడదవోలు, కొవ్వూరు, గుడివాడ, బందరులలో [illegible] పర్యటిస్తారు. [illegible]

మిగులుంటేనే గోదావరి పంటెన

1964 మ

మద్యనిషేధం: రాష్ట్రాల పరిధి

పూర్తి సహాయం అవసరాలు కేంద్రానికి తెలివిడి

న్యూఢిల్లీ, డిసెంబరు 11: మద్య నిషేధాన్ని అమలు పరిచేందుకు వున్న సమస్యను కేంద్రం పూర్తిగా గుర్తిస్తోంది. ఇక తాము ఈ నిషేధాన్ని తమ రాష్ట్రాలలో ఎత్తివేయ లేమని అస్సాం, బీహార్, కేరళ, మధ్యప్రదేశ్, మైసూరు, ఒరిస్సా, పంజాబ్, యు. పి. రాష్ట్రాలు కేంద్రానికి స్పష్టం చేశాయి.

రాష్ట్రాల అభిప్రాయంలో కేంద్రం అడిగినదానికి ప్రధాన పంపిన ప్రత్యుత్తరాలను నేడు ప్రభుత్వం లోక్‌సభ ముందుంచింది.

ప్రస్తుతం మద్రాసు, గుజరాత్, మహారాష్ట్ర రాష్ట్రాలలో మాత్రమే మద్యనిషేధం పూర్తిగా అమలుజరుగుతోంది.

రాష్ట్ర సిబ్బందిలో కొత్త రక్తం

ప్రభుత్వాలకు కేంద్ర ఆదేశం

న్యూఢిల్లీ, డిసెంబరు 4: లోకసభలో కేంద్ర రాష్ట్ర సిబ్బంది వ్యవహారాలపై శ్రీ వి. టి. కృష్ణమాచారి నివేదికపై జరగుతున్న చర్చలో మాట్లాడుతూ జేకేయాంగశాఖలో సహాయమంత్రి శ్రీ దాతార్, సిబ్బంది నిరిక్షుట్ చేసినప్పుడు పరిపాలనా యంత్రాంగంలో కొత్తరక్తం ప్రవేశించేటు చూచుకోవలసిందని, పరాపరి రిక్రూట్‌మెంటు పద్ధతులను గురించి ఆలోచించవలసిందని కేంద్రం వివిధ రాష్ట్రాలను ఆదేశించిందని చెప్పి జెల్లడిచేశారు.

రాష్ట్రాలలో ఉద్యోగాలలోవున్న వారినిగూడా కొంతిశాతం సిబ్బందిని ఐ. ఏ. ఎస్. ఐ. పి. ఎస్‌లవంటి అఖిల భారత సిబ్బంది నిర్వహిస్తున్న ఉద్యోగాలలోకి తీసుకునే ఏర్పాటుగూడా వుండటం అవసరమని ఆయన చెప్పారు.

యుద్ధ సామగ్రి

కార్మికుల నిర్ణయం: పరిశీలనకు సన్నాహం

[illegible], డిసెంబరు 10: [illegible] కార్మికులు [illegible] యుద్ధ సామగ్రిని ఉత్పత్తి [illegible] పరిశీలన జరిపించి [illegible] కార్మికుల [illegible] విభాగంవారు విచ్ఛేదించుకున్నారు.

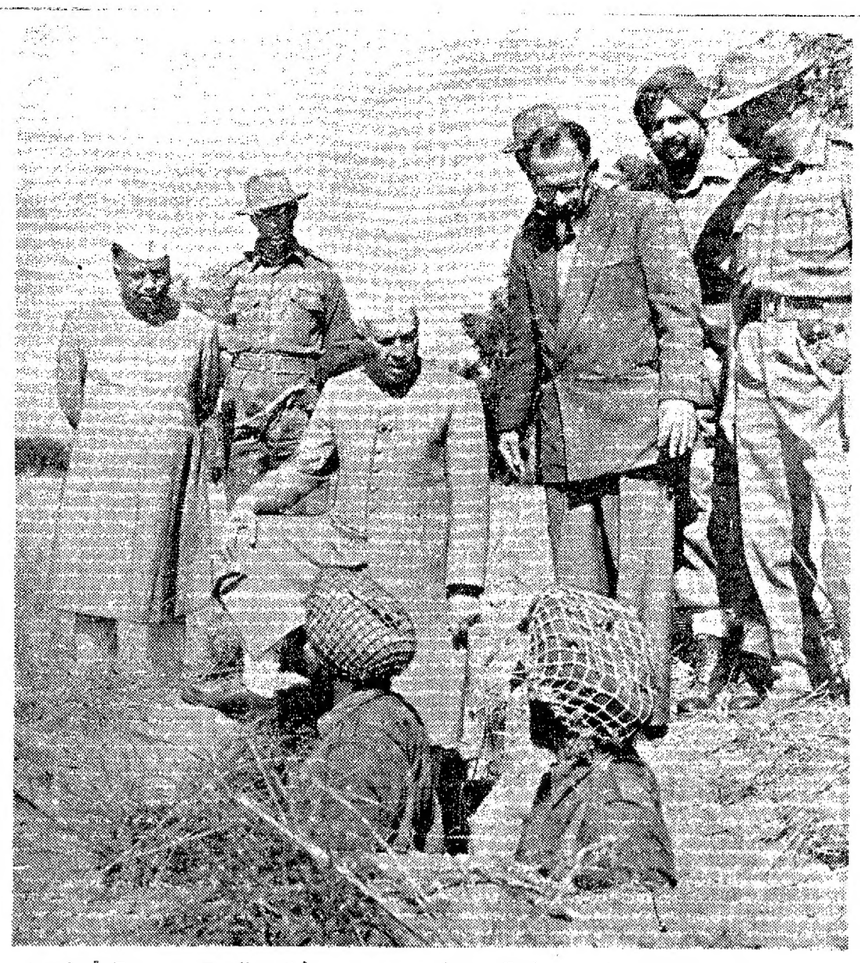

ప్రధాని శ్రీ నెహ్రూ డిసెంబరు 6-వ తేదీన రక్షణమంత్రి శ్రీ చవాన్‌తో కలసి సిఫాలోని భారత రక్షణస్థావరాలను చూచి, అక్కడవున్న భారతజవానులను పరామర్శించి వచ్చారు.

ఆంధ్ర విశ్వవిద్యాలయంలో అణుశాస్త్ర పరిశోధన

అదనపుపద్దుల్లో రు 5 లక్షలు కేటాయింపు

హైదరాబాద్, డిసెంబరు 11: అదనపుపద్దులక్రిందకు వచ్చే నూతన సేవలు (వర్తమాన సంవత్సరము మంజూరుచేయబడినవిధాలు) క్రింద అణుపరిశోధన లేబొరేటరీకి సంబంధించిన అవసరము, అనివార్యము అయిన ఖర్చుల నిమిత్తము ఆంధ్రవిశ్వవిద్యాలయమునకు రు 5 లక్షలు ఏర్పాటుచేయబడింది.

ఆంధ్ర విశ్వవిద్యాలయంలోగాను అణుశాస్త్రాభివృద్ధికోసం సమగ్రమైన పథకమును రూపకల్పనచేసి రు 5,28,000 ఆవృతి ఖర్చు రు 29,87,500 లు అనావృతిఖర్చు అంచనా వేశారు. భారతప్రభుత్వమువారి అణుశక్తి విభాగము ఏర్పాటుచేసినసంఘం ఉపాధ్యక్షులతో ఈ పథకమును చర్చించారు. వారి సమాధానము కోసము ఎదురుచూస్తున్నారు.

ఇది ఇల్లావుండగా ఆంధ్ర విశ్వవిద్యాలయం అణుశాస్త్ర విభాగము అధిపతి తమ కార్యనిర్వహణకుగాను అత్యవసరముగా రు 6 లక్షలు మంజూరు చేయుటవలసిందిగా కోరారు. తాజా అందజాలను బట్టి వారికి తృతీయ ప్రణాళికాకాలములో రు 22.50 లక్షలు కేటాయించి వుంటుంది. ఈ ప్రతిపాదనను జాగ్రత్తగా పరిశీలించిన మీదట ఆంధ్రప్రదేశ్ ప్రభుత్వము రు 5 లక్షలు మంజూరు చేసింది. ఈ మొత్తమును రెండు సమాన వాయిదాల్లో చెల్లిస్తారు.

ఇదిగాక ఈ సంవత్సరము మంజూరు చేసిన ఈ క్రింది పథకాలకు ఆయా మొత్తములను కేటాయించారు.

కోడుకొండ సైనికపాఠశాల రు 4.79 లక్షలు, మధ్యాహ్నిక భోజన పథకమునకు రు 6.16 లక్షలు, యస్. సి. సి. రు 1.5 లక్షలు, యస్. సి. సి. వారి కాలనీలకు రు 1.89 లక్షలు మలేరియా నిర్మూలనకు రు 1 కోటి, గ్రామీణ నీటిసరఫరా పథకాలకు రు 8.86 లక్షలు.

అదనముగా ధనము కేటాయించిన ఇతరపద్దు లేవనగా:

సమాజాభివృద్ధిప్రాజెక్టులు, జాతీయ విపత్కరణసేవ, పౌనికాభివృద్ధి పనులకు రు 8,01,100 లు, చిన్న నీటివనరుల మరమ్మత్తులకు రు 9 లక్షలు, రవాణార్థి నిర్వహణకు రు 4.75 లక్షలు, ఇరిగేషన్ క్రింద పెట్టుబడి వ్యయము రు1,57,33,000లు ఈ క్రింది పద్దులుగా విభజించబడింది.

కృష్ణా డెల్టాలో మైనరు ఇరిగేషన్ కార్యక్రమం రు 6,77,000, గోదావరి డెల్టాలో మైనరు ఇరిగేషన్ కార్యక్రమం రు 8,7,700, తుంగభద్ర ఎగువ కాలవకు 63,18,000, పెండ్యాలపంపింగ్ పథకము రు 8,91,000, బయ్యారం చెరువుకు రు 50,000 పోచంపాడు ప్రాజెక్టుకు రు 40 లక్షలు, మైనరు ఇరిగేషన్ పథకాలు రు 42,58,300 లు.

ఇదేవిధముగా విద్యుచ్ఛక్తి పథకాల క్రింద పెట్టుబడివ్యయం రు. 1,38,21,00 లను ఈ విధముగా కేటాయించారు.

మచ్ఖుండ్ జలవిద్యుత్ పథకము (పూర్ణ మేధా సెల్) రు 8,20,000, సెలూరు ధర్మల్ కేంద్రము రు 50లక్షలు, బలిమెలడాము రు 25 లక్షలు, శ్రీశైలం నాగార్జునసాగర్ జలవిద్యుత్ పథకము రు 55 లక్షలు, ఈ 55 లక్షలను ధవళేశ్వరం, నీటిసరఫరా, విద్యుత్ సరఫరా, మూసీనదిపై శ్రీశైలం డామువరకు రోడ్డు నిర్మాణానికి, కృష్ణమీద వంతెన నిర్మాణమునకు; శిఖరము, చేర రోడ్లు ఏర్పాటుకు వినియోగిస్తారు.

ఇదిగాక విశాఖపట్నం సమగ్ర నీటి సరఫరా పథకము (తాండవ రిజర్వాయర్)కు అదనముగా రు 16,41,000 లు రుయా ఆస్పత్రి, తిరుపతిలో శ్రీ వెంకటేశ్వర వైద్య కళాశాలకు రు 6.15 లక్షలు పాఠ్యపుస్తక ముద్రణాలయము లకు రు 4 లక్షలు అదనముగా కేటాయించారు.

ఈ అదనపు పద్దులపై చర్చ డిసెంబరు 14 వ జరుగుతుంది.

తాటస్థ్యం అవాస్తవికం

జపాన్ ప్రధాని వ్యాఖ్యానం

టోక్యో, డిశంబర్ 11: భారత దేశంమీద దండయాత్రవల్ల అంతర్జాతీయ వ్యవహారాలలో తాటస్థ్యం ఎంత అవాస్తవికమో తేలిపోయిందని జపాన్ ప్రధాని శ్రీ హయాటో ఇకేడా నిన్న స్పష్టంచేశారు.

జపాన్ పార్లమెంటులో విదేశాంగ విధానంపై మాట్లాడుతూ ఆయన ఇంకా ఇల్లా అన్నారు: "భారతనరి హద్దులో ఇప్పుడు జరుగుతున్న యుద్ధం వాస్తవం; ఇది తటస్థవిధాన ప్రచారాన్ని, శాంతిరోసం పట్టి పిలుపులను అవాస్తవికం అనిలేల్చివేసింది."

త్వరలోనే చైనాతో రష్యా "అమీతుమీ"

టిటోతో సయోధ్యవల్ల క్రుశ్చేవ్ వైఖరిలో మార్పు

లండన్, డిశంబర్ 11: మార్షల్ టిటో సోవియెట్ పర్యటన జయప్రదం కావటంతో చైనా, సోవియెట్ యూనియన్‌లు తమ తమ ఆధిక్యతను నిరూపించుకునే సమయం సమీపిస్తున్నట్లు పరిశీలకులు సూచిస్తున్న భావాలు ఇప్పుడు మరింత ధృవపడ్డాయి.

బెర్లిన్ విషయంలో రష్యా వైఖరిలో మార్పువచ్చినట్లు కన్పించదని, అట్లాగే జనీవాలో జరుగుతున్న నిరాయుధీకరణ సమావేశంలో గూడా వ్యర్థం అవుతున్నాయని గూడా ఆయన చెప్పారు.

క్యూబాలో రష్యా సైన్యం వున్నదని, అయితే ఇప్పుడు వాళ్ళుగూడా కదిలిపోతున్నా ఇంకా కొన్ని వేలమంది మిగిలివున్నట్లు తేలుస్తున్నదని క్రుశ్చేవ్ వెల్లడిచేశారు. "క్యూబాలో ఈ సైనికంగా ఏవిధమైన రష్యా ఉనికిని మేము సహించము అన్నారు.

కాంగో వ్యవహారాలనుగూర్చి మాట్లాడుతూ ఏమితేమి, ఇంకా ఇతర రాజ్యాలేమి అక్కడ శాంతిభద్రతలు సంకృషి చెయ్యాలని, అదనాను జారవిడిస్తే పరిస్థితి విషమిస్తుందని క్రుశ్చేవ్ హెచ్చరించారు.

పారిస్‌లో జరగనున్న నాటో మండలం సమావేశానికి బయలుదేరే ముందు పత్రికావిలేఖరులతో గోష్ఠి నెరపుతూ, క్రుశ్చేవ్, ఆ సమావేశంలో నాటో అణ్వస్త్రబల నిర్మాణాన్ని గూర్చి చర్చలు జరగగలవని వెల్లడిచేశారు.

డిశంబరు 13 నుంచి 15 దాకా ఈ సమావేశం జరుగుతుంది. అయితే ఇందులో ఏవో మైన నిర్ణయాలు జరుగుతాయని అనుకోవద్దని గూడా ఆయన హెచ్చరించారు.

గ్రామ పునర్నిర్మాణానికి పోలీసుల శ్రమదానం

శాసనసభలో ముఖ్యమంత్రి వెల్లడి

హైదరాబాద్, డిశంబరు 7: కొత్తగూడెంలోని బొగ్గు గనులలో పనిచేసేవారికి వసతిగృహాలను నిర్మించే బాధ్యతను భరిస్తున్నందుకు వసతిగృహాలకు దూరంగా ఉన్న గనులలో పనిచేసేవారికి ప్రయాణభృతి యివ్వాలనే కోరికను సిలకేణి బొగ్గు గనుల కంపెనీ భారతప్రభుత్వంతో సంప్రతించిన తర్వాత తిరస్కరించిందని ముఖ్యమంత్రి శ్రీ ఎన్. సంజీవరెడ్డి శాసనసభలో శ్రీ పి. సత్యనారాయణ ప్రశ్నకు సమాధానమిస్తూ వెల్లడిచేశారు.

శ్రీ సి. విశ్వేశ్వరరావు ప్రశ్నకు సమాధానమిస్తూ ముఖ్యమంత్రి 17 జిల్లాలలోని 24 గ్రామాలలో పాఠశాలల భవనాల, రోడ్ల, నిర్మాణకార్యక్రమాలలో పోలీసులు పాలుగొన్నారని వారి శ్రమదానం విలువ రు 19875 పనికి సమానంగా వుంటుందని అన్నారు.

స్మాల్ సేవింగ్స్ రు. 14.36 కోట్లు

1961-62 లో చిన్న పొదుపు మొత్తాలలో సేకరింపబడిన మొత్తం ద్రవ్యం రు 14.36 కోటలని, 1961-62 లో సేకరింపబడింది రు 2.41 కోటలని జాతీయ పొదుపు ఉద్యమంక్రింద పెట్టబడిన పెట్టుబడులలో రాష్ట్రానికి 2/3 వంతు హామీ లభించిందని జాతీయ బాండ్ పెట్టుబడులలో 1/3 వంతు హామీ లభించిందని 1961-62 లో రాష్ట్రప్రభుత్వానికి లభించిన మొత్తం హామీ రు 198.12 లక్షలని ఆర్థికమంత్రి శ్రీ కె. బ్రహ్మానందరెడ్డి శ్రీ పశ్యేశ్వరరావు ప్రశ్నకు సమాధానంగా వెల్లడిచేశారు.

ఇంతేకాక రాష్ట్రప్రభుత్వం స్థానిక అభివృద్ధి కార్యక్రమాలకు 25 శాతం ఖర్చును భరిస్తున్నది. ఇప్పుడింక అడబ్బు కేంద్ర నిధినుండి యివ్వబడుతుందని ప్రణాళిక, పంచాయతీరాజ్ శాఖల మంత్రి, డా॥ ఎం. చెన్నారెడ్డి శ్రీ వాలాల గోపాలకృష్ణయ్య ప్రశ్నకు సమాధానంగా వెల్లడిచేశారు.

హైస్కూళ్ళలో ప్రవేశం పొన్నూరు ప్రజల విజ్ఞప్తి

ప్రత్యామ్నాయ పద్ధతిని ఏర్పాటు చేయకుండా హైస్కూళ్లలో చేర్చుకునేవారి సంఖ్యను పరిమితంచేస్తూ ప్రభుత్వం జారీచేసిన ఉత్తర్వులవల్ల ఇబ్బందులకు లోనవుతున్నట్లు పొన్నూరు (గుంటూరు జిల్లా) ప్రజలు, కొంతమంది తల్లితండ్రులు పంపిన పిటిషన్ జూను 26, 1962 న చేరిందని విద్యామంత్రి తిరుపున ఏకైన్ జామంత్రి, శ్రీ జి. ఆర్. అప్పారావు ఒకరి ప్రశ్నకు జవాబిచ్చారు. తగు చర్యలను తీసుకొనటానికి ప్రభుత్వం ఆలోచిస్తున్నదని వారు తెల్పారు.

'అడ' ప్రాజెక్టు

వరద నిరోధక పథకం క్రింద ఆదిలాబాదు జిల్లాలోని ఆసిఫాబాదు తాలూకాలో పెద్దవాగుపై 'అడ ప్రాజెక్టు' నిర్మించే ప్రతిపాదనను ప్రభుత్వం ఆలోచిస్తున్నదని నీటి పారుదల మంత్రి శ్రీ పి. సి. సుబ్బారెడ్డి శ్రీ భీమారావు ప్రశ్నకు సమాధానంగా తెల్పారు. ఈ నిర్మాణానికి రు 495 లక్షలు కావలదని అంచనా. భారత ప్రభుత్వానుమతి ఆలోగా లభిస్తే తృతీయప్రణాళిక చివరి భాగంలో ఈపని ప్రారంభింపబడుతుందని ఇందుకు రు 50 లక్షలు కేటాయింపబడివున్నాయని ఈ ప్రాజెక్టువల్ల సుమారు 23,000 ఎకరాలభూమి సేద్యంక్రిందికి వస్తుందని మంత్రి తెల్పారు.

రాపలికాల్వ పథకం

నెల్లూరు జిల్లాలోని పెన్నారనది నుండి కావలి కాల్వనునిర్మించే పథకం తృతీయప్రణాళికలో చేర్చబడివున్నదని ప్రణాళికాభివృద్ధికి ఇందుకు రు 10 లక్షలు కేటాయింపబడినవని నిధులు లభ్యమైతే ఈ పథకం 4 ఏళ్లలోగా పూర్తికాగలదని వారు శ్రీ దశరథరామిరెడ్డి ప్రశ్నకు జవాబిచ్చారు.

బావాయిల సేకరణ

67 పిల్లలుండి పేరుకునిపోయిన తక్కా

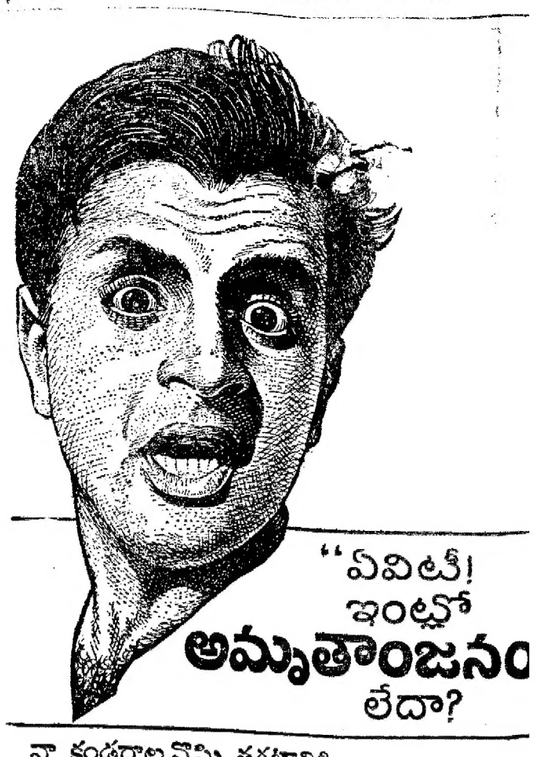

"ఏవిటీ! ఇంట్లో అమృతాంజనం లేదా?

నా కండరాల నొప్పి తగ్గటానికి ఏం చేయాలి?"

ఏమో ఎప్పుడు అవసరమొస్తుందో ఎప్పుడూ అమృతాంజనం దగ్గర వుంచుకోవటం ఉత్తమం. అమృతాంజనం యింట్లో వుండంటే మీరు నిశ్చింతగా వుండవచ్చు.

అమృతాంజన్ లిమిటెడ్
14/15 లజ్ చర్చిరోడ్డు, మద్రాసు-4
బొంబాయి-1. కలకత్తా-1. న్యూఢిల్లీ-1.

IWT-AM 188

రోజూతొడిగే దుస్తులు
సన్‌లైట్ పల్లె
ఎంత తెలుపో
ఎంత కాంతియో

రోజూ తొడిగే దుస్తులు. ఎంతో కొత్తగాను, ఎంతో శుభ్రంగాను మరియు తెల్లగాను, కాంతిగాను వున్నవి...సన్‌లైట్‌తో వుతుకుట వల్లనే. మీ ఇంట్లో బట్టలన్నిటినీ వుతుకుటకు సన్‌లైట్ వాడండి.

సన్‌లైట్ ఉత్తమ సురగనిచ్చే శుద్ధమైన సబ్బు
హిందుస్థాన్ లీవర్ ఉత్పత్తి
S. 33-X32 TL

రాజలక్ష్మి ప్రొడక్షన్స్
7 వ వారం సంబంధం

Printed and Published for Nageswara Rao Estates (Private) Ltd. by S. Radha Krishna, at The Andhra Patrika Press, 6 & 7 Thambu Chetty Street, Madras-1. Editor: Sambhu Prasad
Phone: Madras 22244 & 21747 Hyderabad: 5703.